



寝屋川市立北小学校
 附近見取図

第三中学校

(令和5年度)

施設の配置図	縮尺	1/200	10	20	30	40	50	60	学校名	北小学校	調査番号	272151755	地区番号	1232	丁目	1
--------	----	-------	----	----	----	----	----	----	-----	------	------	-----------	------	------	----	---

- 凡例
- 建物
- ㉑ 未とりこし建物
 - ㉒ 危険建物
 - ㉓ 借出建物
 - ㉔ 一時閉鎖建物
- 建物以外の工作物
- ㉕ 自転車置場
 - ㉖ 倉庫
 - ㉗ 噴水・花壇・噴水
 - ㉘ 温室
 - ㉙ 符号・小規模構造物
 - ㉚ 電水機・機械室
 - ㉛ 浄化槽・浄水装置
 - ㉜ キュー・上・下
 - ㉝ 花壇
 - ㉞ 遊具
 - ㉟ 防犯小屋
 - ㊱ 正門・通門
 - ㊲ 洗車場
 - ㊳ 砂場
 - ㊴ 植栽地

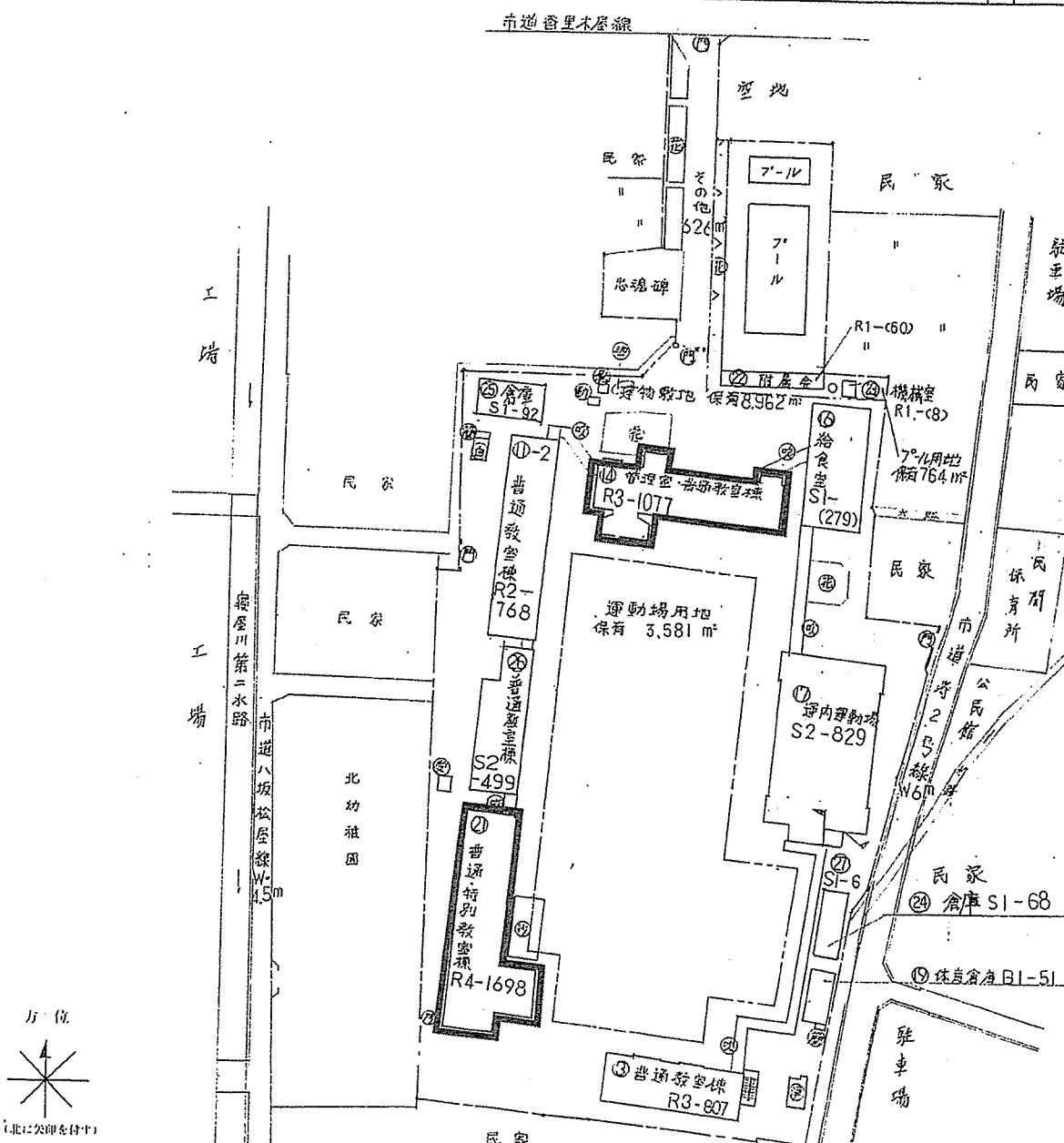

■■■■ 施工箇所を示す。

(令和5年度)

平面図	縮尺	1/600	5	10	20	単位	北小学校	調査番号	27	調査日	21/5	学校	17/5	整理番号	1232
															~2

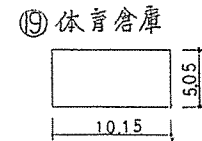
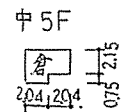
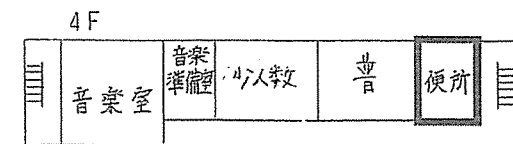
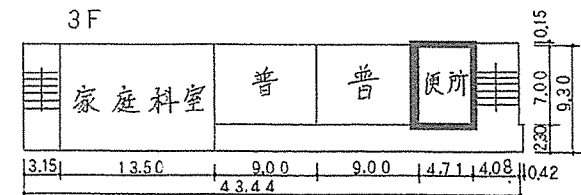
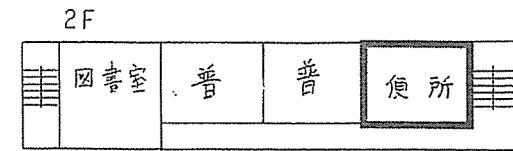
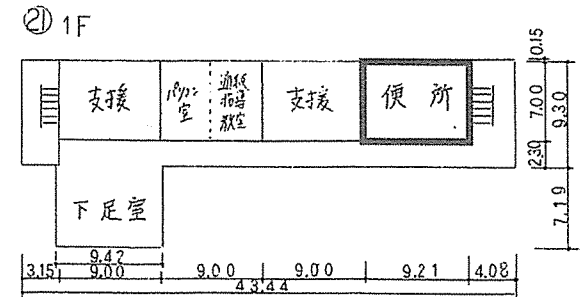
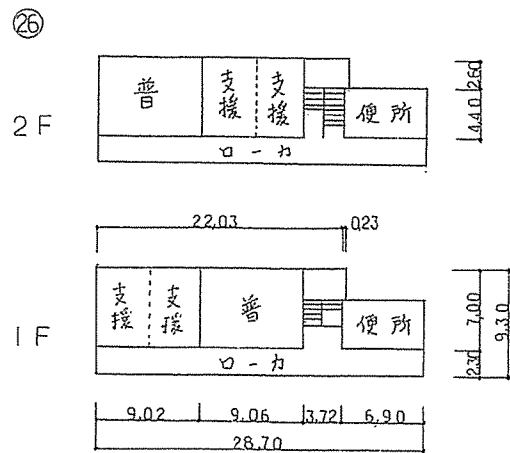
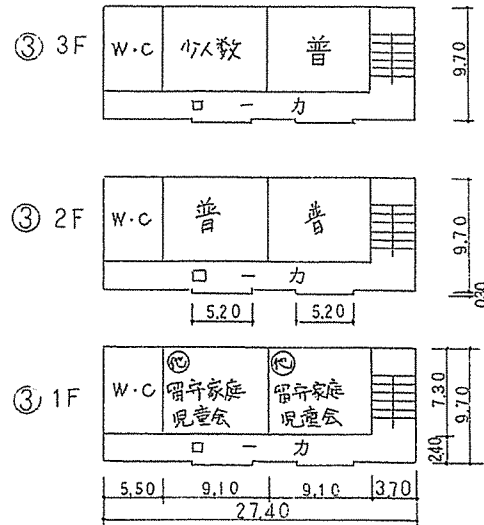

・・・施工箇所を示す。

通級指導教室 32m²

(令和5年度)

縮尺	1/600	5	10	20	m	学校名	北小 学校	測量地	測量番号	市町村	学校	整理番号	1232 ~3
----	-------	---	----	----	---	-----	-------	-----	------	-----	----	------	------------

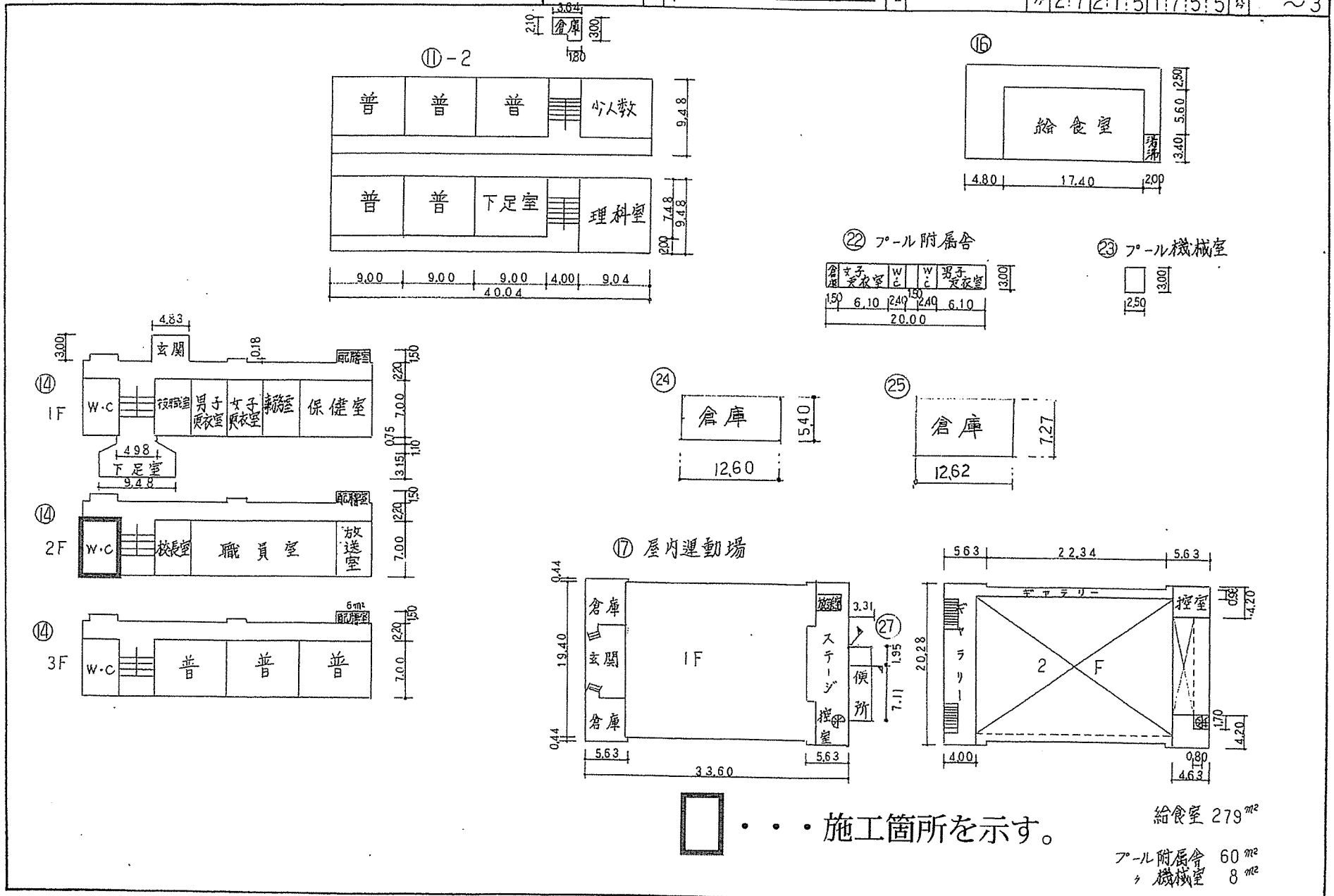



大阪府枚方土木事務所
木間工区木間排水機場

木屋元町公園

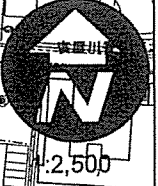

1:2,500

木屋橋新築橋

公園

松屋町

ローズハイツ香里園

松屋町

木屋幼稚園

香里園

デンソー

京阪典礼会館

サカエグサビヤ印刷

木屋小学校

丸萬化学

木間東町

大谷由喜雄工業

タケノコ印刷

島村花子工業

日新町

アルプラザ香里園

香里町

福山通運

大阪外環状線

国道170号

香里園セントボリア

島守ホーム

寝屋川市立木屋小学校
附近見取図

(令和5年度)

施設の配置図	縮尺	1:1200	学校名	木屋小学校	調査年度	27	21	51	76	4	整理番号	1241 ~ 1
--------	----	--------	-----	-------	------	----	----	----	----	---	------	-------------

- 凡例
- 建 物
- Ⓐ 未とりこわし建物
 - Ⓑ 危険建物
 - Ⓒ 借用建物
 - Ⓓ 一時用建物
- 建物以外、工作物
- ① 自転車置き場
 - ② 倉庫
 - ③ 吹雪用の機庫等
 - ④ 温室
 - ⑤ 防犯用小規模構造物
 - ⑥ 電線杆・電線架
 - ⑦ 浄化槽・浄水機
 - ⑧ キューブ・フォーム
 - ⑨ 花壇
 - ⑩ 遊具
 - ⑪ 別荘小屋
 - ⑫ 正門・扉門
 - ⑬ 暖炉
 - ⑭ 砂場
 - ⑮ 観音地

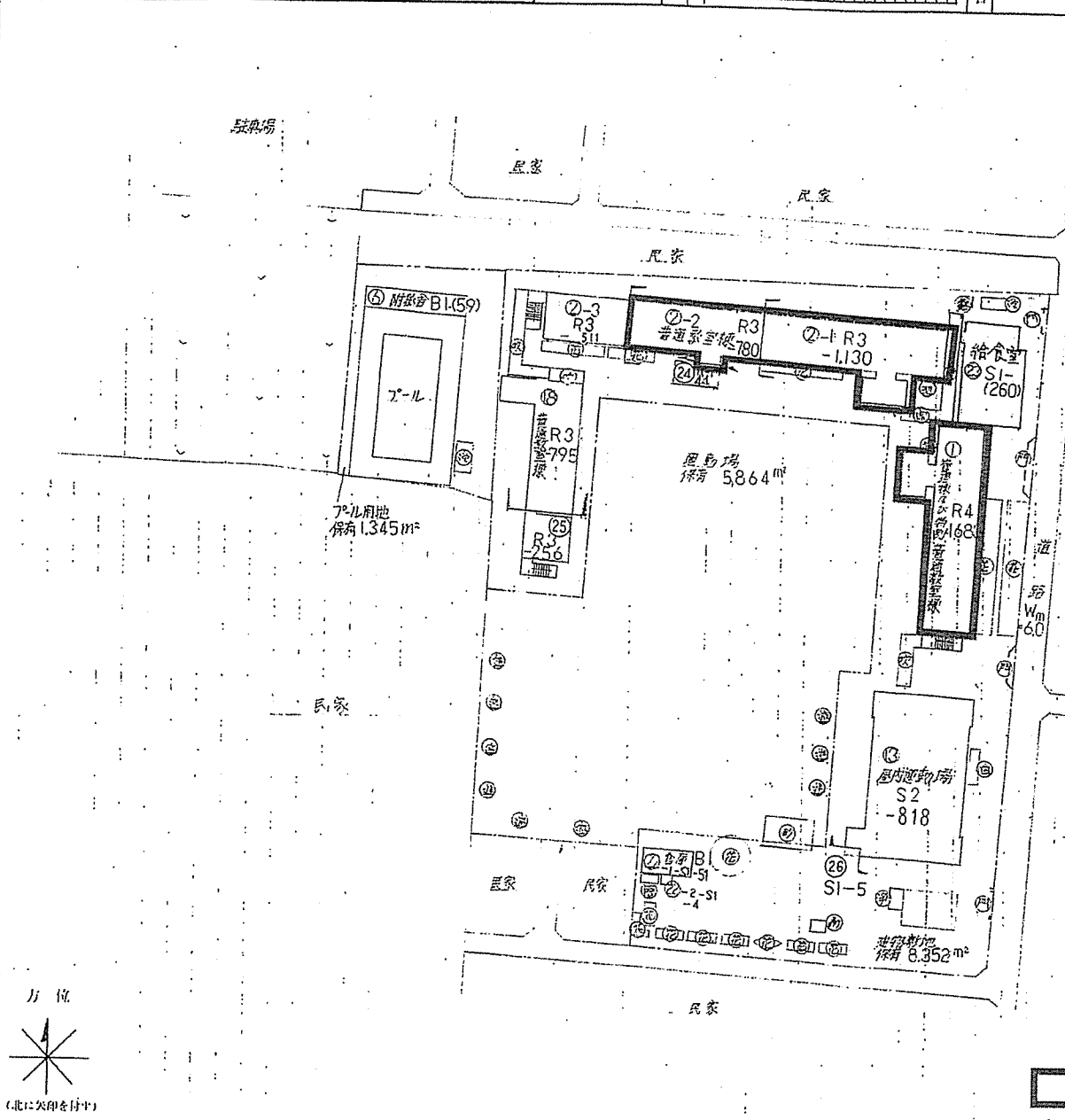

■■■■ 施工箇所を示す。

(令和5年度)

平面図	縮尺 1/600	学校名	木屋小 学校	町区部	市町村	学校	整理番号	124J ~2
	5 10 20			2:7	2:15	1:7	6:4	

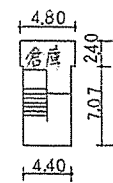
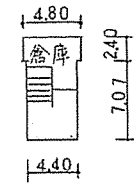
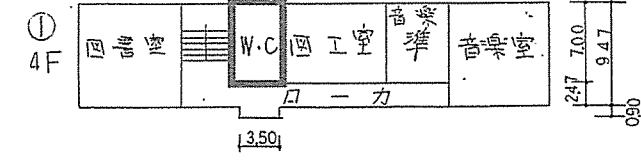
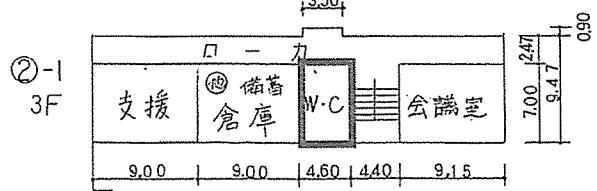
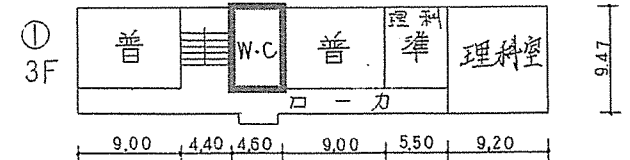
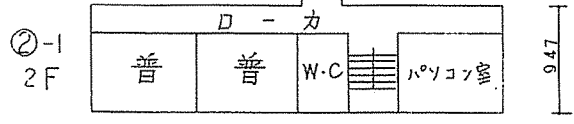
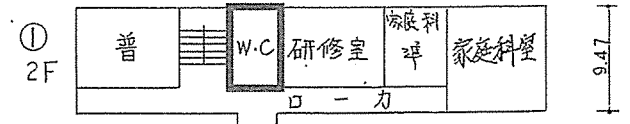
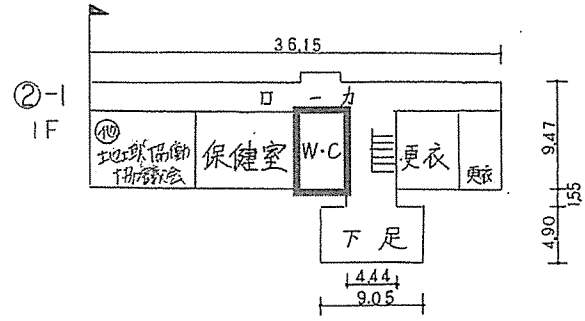
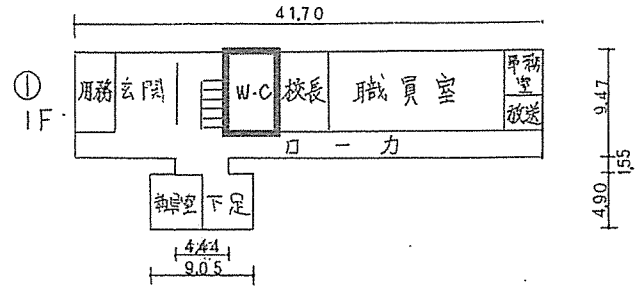

⑥
 ... 施工箇所を示す。

更衣室	WC	WC	更衣室	2.95
6.67	2.33	2.33	6.67	
				2.00

フル附属舎 59m²

(令和5年度)

平面図	縮尺	1/600	学校名	木屋小学校	調査年度	27	調査月	2	調査日	15	調査時間	17	調査場所	6	調査者	4	整理番号	1241 ~3
-----	----	-------	-----	-------	------	----	-----	---	-----	----	------	----	------	---	-----	---	------	------------

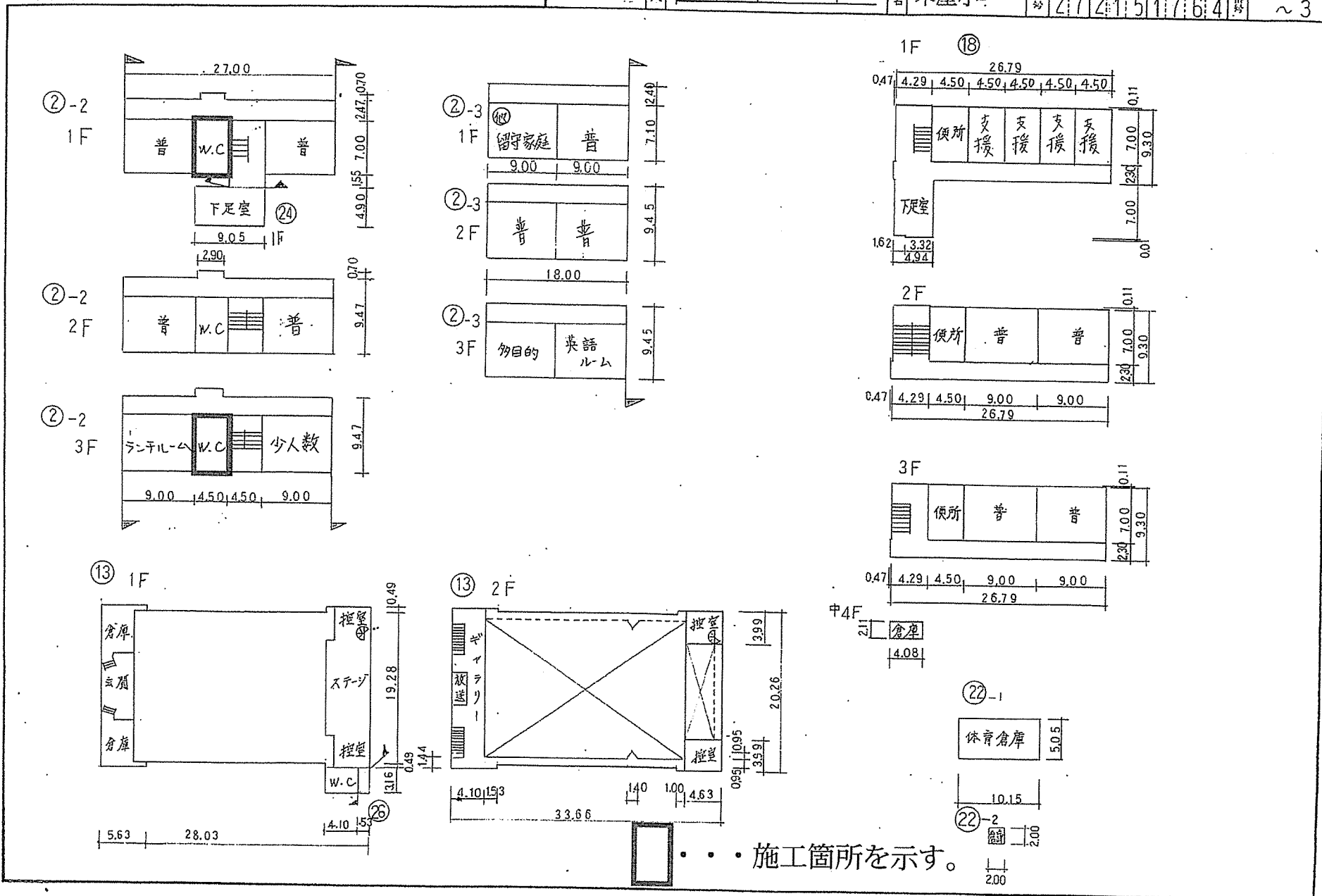

..... 施工箇所を示す。

(令和5年度)

平面図	縮尺	1/600	学校名	木屋小学校	調査番号	(市町村)	(学校)	整理番号	1241 ~4
		0 5 10 20 m			2721151764				

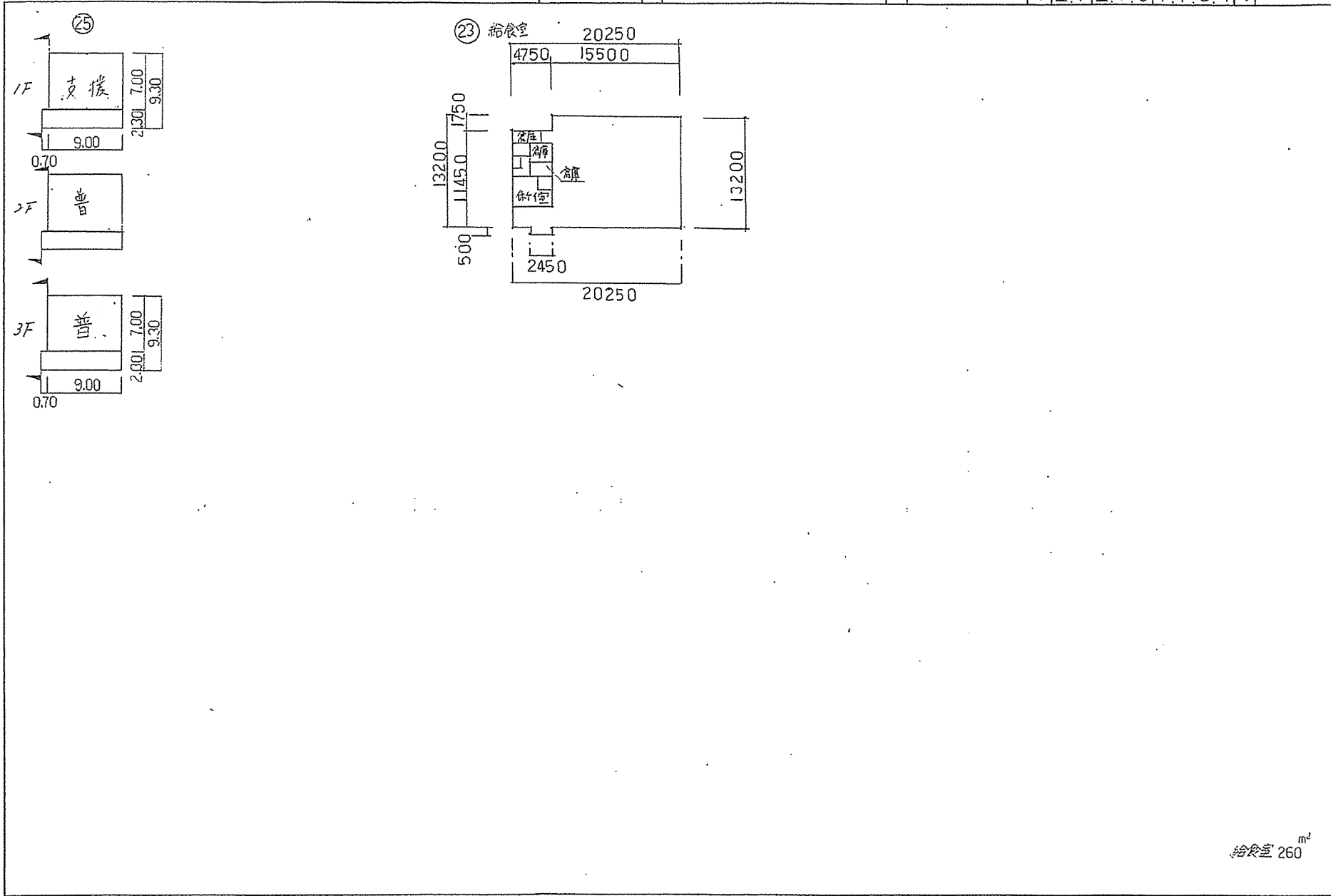

文 部 省

5mm力眼