施設名	認定こども園　アカシヤ保育園	1号定員	12名
		2・3号定員	100名
施設種別	私立認定こども園	開園時間	7:30～19:00
所在地	寝屋川市石津南町13－10	交通	京阪電鉄 香里園駅または寝屋川市駅 徒歩15分
設置者	社会福祉法人　寿会	電話	072-827-2324
保育目標	調和のとれた人格と身体の土台づくり		
保育特色	アカシヤ保育園では「からだ」と「ことば（脳）」「まなび」を軸に日々の生活や取り組みを行っています。 安全でおいしく栄養たっぷりの食事と繰り返しの運動遊びで「からだ」をつくる。丈夫でしなやかな「からだ」は簡単にケガをしません。 そして、たくさんの絵本を取り入れた保育や言語の練習、そして日々の会話などを通して脳を刺激する「ことば」を染み込ませていく。 それらは豊かな感性や情緒、そして考える力といった「まなび」へとつながります。 「からだ・ことば・まなび」。これらが相互に作用していくことで子どもの未来を拓く大きな礎になると考えています。 その中で一人一人の性格や思いを受け止め、それぞれの可能性を引き出せる保育を心がけています。		

サブスク実施状況※1	○	エージェンシー教育実施状況※2	○	ICT導入状況※3	○

ならし保育の期間	1週間～1か月	主な雑費	◆入園用品（体操服、お道具箱一式、制服など）：約40,000円 ◆給食費：【2号認定児】6,800円／月 【1号認定児】4,300円／月 【新2号認定児】5,300円／月 ◆貸布団代：1,600円／月（0～3歳児の希望者） ◆指導料一部負担金：2.500円／月（3～5歳児） ◆絵本代：480円／月（3～5歳児） ＊その他遠足等で別途費用が発生する場合があります。
受入可能月齢	生後8か月ごろ以降 （年度途中入園は応相談）		
標準時間	7:30～18:30		
短時間	9:00～17:00 8:00～16:00		
主な年間行事予定	4月～6月	入園進級式・園外保育（3～5歳児）・おたのしみDAY（5歳児）	
	7月～9月	プール開き・保育参観（3～5歳児）	
	10月～12月	運動会・保育参観（0～2歳児）・園外保育（2～5歳児）・卒園写真（5歳児）・クリスマス会	
	1月～3月	正月あそび・節分会・生活発表会・ひなまつり・卒園式・お別れ会・お別れ遠足（5歳児）・新学期説明会	
駐車場の有無	○	（駐車場備考）	台数に限りがありますので譲り合ってのご利用をお願いしております。

園のHP等	ホームページ：http://www.akashiya-hoikuen.jp ◆園見学にて当園の保育方針等について丁寧にご説明させていただきますのでお申込み前には必ず園見学をお願い致します。
保育園の雰囲気、保育の様子等がわかる写真	

※1　サブスク…おむつ、布団等の定額利用サービスを実施している。

※2　エージェンシー教育…0歳から15歳までの15年一貫教育・保育の実現に向け、市独自の就学前教育・保育プログラムに基づく事業

※3　ICT導入…園児の登園及び降園の管理、保護者との連絡、キャッシュレス決裁等を導入している。

施設名	幼保連携型認定こども園　旭学園第二幼稚園	1号定員	150名
		2・3号定員	20名
施設種別	私立認定こども園	開園時間	7:30～18:30
所在地	寝屋川市黒原旭町5－5	交通	寝屋川市駅徒歩25分
設置者	学校法人　旭学園	電話	072－826－2485
保育目標	1　子どもが安心感と信頼感をもって様々な活動に主体的に取り組めるようにします。 2　メリハリのある教育を通して、遊び（運動）と学びをバランスよく行い、健康明朗な子どもを育成します。 3　保育生活を通して、して良いことと悪いことの区別がつく、人の嫌がることはしない、きまりを守るなど、規範意識を育みます。 4　保育生活を通して、思いやりや譲り合いの精神を学んだり、みんなで纏まる一体感を経験します。		
保育特色	・漢字カード、漢字絵本を用いた石井方式の漢字教育を行っています。漢字カードで漢字を覚え、漢字絵本を声を出して読むことで、読む力を身につけていきます。 ・教材を用いた、かずあそび、ことばあそび、図形あそびを行っています。かず、ことばの認知力、図形を組み合わせる発想力などを養います。 ・体操講師による器械体操を行っています。広い講堂で、マット運動、鉄棒、平均台などを基礎から学びます。 ・ダンス講師によるキッズダンスを行っています。 ・外国人英語講師による英語教育を行っています（年中・年長）。楽しく英会話、英語を学びます。 ・広い園庭に大小さまざまな遊具、四季折々の花や木があり、子どもたちはのびのびと遊べます。		

サブスク実施状況※1	×	エージェンシー教育実施状況※2	×	ICT導入状況※3	×

ならし保育の期間	1週間程度	主な雑費	面接料：5,000円（1号認定面接時） 入園料：40,000円（一定条件にて割引あり、2歳児は3歳進級時に徴収） 制服及び用品代：67,000円程度（2歳児は3歳進級時に制服購入） 教育充実費：3,300円／月、電気代上昇分：1,200円／月 給食費：1号5,500円／月・2号8,600円／月 バス協力費（利用者のみ）：1号3,800円／月・2号5,400円／月 漢字絵本：770円／冊、保護者会費：500円／月 冷暖房費：4,800円／年、施設費15,000円／年 その他遠足などの費用はその都度徴収
受入可能月齢	2歳児から		
標準時間	7:30～18:30		
短時間	9:00～17:00		
主な年間行事予定	4月～6月	入園式・クラス懇談会・創立記念日・遠足・保育参観・宿泊保育（年長）	
	7月～9月	みずあそび・夏祭り・遠足	
	10月～12月	運動会・遠足・ハロウィン・観劇会・音楽鑑賞会・作品展示会・個人懇談	
	1月～3月	餅つき・節分・遠足・生活発表会・卒業式	
駐車場の有無	○	（駐車場備考）	駐車場を利用した車通園が可能です。
施設のホームページ	ホームページ　http://www.asahigakuendaini.ac.jp インスタグラム　asahigakuendai2.kindergarten		
保育園の施設の雰囲気、保育の様子等			

※1　サブスク…おむつ、布団等の定額利用サービスを実施している。

※2　エージェンシー教育…0歳から15歳までの15年一貫教育・保育の実現に向け、市独自の就学前教育・保育プログラムに基づく事業

※3　ICT導入…園児の登園及び降園の管理、保護者との連絡、キャッシュレス決裁等を導入している。

施設名	認定こども園石津保育園	1号定員	6名
		2・3号定員	130名
施設種別	私立認定こども園	開園時間	7:15～19:00
所在地	寝屋川市石津東町20-20	交通	香里園駅徒歩20分
設置者	社会福祉法人たちばな会	電話	072-829-0800
保育目標	・正しい生活習慣を身につけ、心身ともに健康な子 ・最後まで頑張りぬく子 ・自分で考え、工夫して表現できる子 ・人の話をしっかり聴く子 ・自分の意見（考え）を言える子 ・やさしくおもいやりのある子		
保育特色	個々の主体性を大切にしながら、刺激や体験の機会を持ち、子どもの興味の幅を広げていきます。様々な体験の中での子どもの感性を大切に、その感動を言葉で伝えるように努め、将来の発語や対話につながる関りを深めていきます。 乳児の保育は担当制をとりいれ情緒の安定をはかります。一人ひとりの子どもの発達を保障するために、「あそび」を大切にし、環境を整えます。園内にも運動遊びができるよう整備し、しっかりした身体づくりを目指しています。 幼児クラスではサークルタイムを実施し、友だちの話を聞き、自分の思い・意見を考え、それを発言できるような力が育まれる活動になるよう仲立ちをしていきます。また、異年齢児であそぶ時間を設け、お互いが助け合うことや思いやりを学ぶ、「学び合い」「育ち合う」機会を作っております。		

サブスク実施状況※1	○	エージェンシー教育実施状況※2	○	ICT導入状況※3	○
ならし保育の期間	2週間～1か月	主な雑費	●月々の雑費 乳児クラス：オムツリース代（オムツ取れるまで）、コットリース代 幼児クラス：給食費、絵本代、コットリース代等 その他用品や体操服、制服など 詳細についてはお問い合わせください		
受入可能月齢	4か月				
標準時間	7:30-18:30				
短時間	9:00-17:00				
主な年間行事予定	4月～6月	入園・進級式／クラス懇談／移動動物園／体験保育			
	7月～9月	七夕／水遊び／個人懇談／おまつりごっこ／地蔵盆／夏野菜の収穫・クッキング			
	10月～12月	運動会／芋掘り／お弁当遠足／ハロウィン／生活発表会／クリスマス会／たこあげ			
	1月～3月	お正月遊び／お餅つき/節分／お別れ会／ひなまつり／卒園式／お別れ遠足			
駐車場の有無	○	（駐車場備考）	利用申請書を提出のうえ利用可		
施設のホームページ	HP：http://neyagawashi-ishizuhoikuen.jp/				
保育園の施設の雰囲気、保育の様子等					

※1　サブスク…おむつ、布団等の定額利用サービスを実施している。

※2　エージェンシー教育…0歳から15歳までの15年一貫教育・保育の実現に向け、市独自の就学前教育・保育プログラムに基づく事業

※3　ICT導入…園児の登園及び降園の管理、保護者との連絡、キャッシュレス決裁等を導入している。

施設名	認定こども園　池田保育園	1号定員	12名
		2・3号定員	120名
施設種別	私立認定こども園	開園時間	7:30～19:00
所在地	寝屋川市池田本町4番10号	交通	寝屋川市駅徒歩15分
設置者	社会福祉法人　珠寿会	電話	072-827-3456
保育目標	”生きる力の基礎を育む保育”を教育・保育理念に掲げ、基本的な生活習慣を身につけ、元気に遊び、様々な体験を通して豊かな感情と創造性を養い、人とのかかわりの中で人に対する愛情、協調性を育てます。		
保育特色	子どもにとって何が大切かを一番に考え、子どもたちに寄り添います。 乳児期は基本的な生活習慣を身につけ、元気に遊び、幼児期になれば英会話・音楽、絵画指導・食育活動などの様々な体験活動を通じて豊かな感情と創造性を養います。 併設する老人施設の入居者や地域の方々との関わりの中で人に対する思いやりや・協調性を育てます。		

サブスク実施状況※1	○	エージェンシー教育実施状況※2	○	ICT導入状況※3	○
ならし保育の期間	1週間から1ヶ月	主な雑費	0～5歳児　帽子や制服などの園生活で必要な用品代や諸経費（延長保育料・食育・学校安全会など） 0・1歳児　紙パンツのサブスクリプション使用料・お手拭きタオル使用料 0～2歳児　布団乾燥費用 3～5歳児　給食費やスイミングや音楽指導などの特別保育料		
受入可能月齢	産休明け以降				
標準時間	7:30～18:30				
短時間	9:00～17:00				
主な年間行事予定	4月～6月	入園・進級式、ふれあい動物村、子どもの日の集い、いちご摘み、いけだっ子まつり、じゃがいも掘り、田植え、保育参観			
	7月～9月	お楽しみ保育、七夕まつり、プール開き			
	10月～12月	運動会、さつまいも掘り、保育参観、園外保育、焼き芋、お餅つき、生活発表会（2・3歳児）、ミニミニ発表会、クリスマス会			
	1月～3月	豆まき、生活発表会（4・5歳児）、ミニミニ発表会、入園説明会、ひな祭り会、お別れ会、進級説明会、慣らし保育			
駐車場の有無	○	（駐車場備考）	駐車場の台数が限られており、園舎まで少し離れています。		
施設のホームページ	ホームページ：https://ikedahoikuen.jp/ Instagram：https://www.instagram.com/ikeda_hoikuen				
保育園の施設の雰囲気、保育の様子等					

※1　サブスク…おむつ、布団等の定額利用サービスを実施している。

※2　エージェンシー教育…0歳から15歳までの15年一貫教育・保育の実現に向け、市独自の就学前教育・保育プログラムに基づく事業

※3　ICT導入…園児の登園及び降園の管理、保護者との連絡、キャッシュレス決裁等を導入している。

施設名	認定こども園　太秦幼稚園	1号定員	180名
		2・3号定員	60名
施設種別	私立認定こども園	開園時間	7:30～18:30
所在地	寝屋川市高宮あさひ丘２－２	交通	寝屋川市駅から 車:7分
設置者	学校法人京新学園	電話	072-822-2280
保育目標	・健康で明るく行動する子ども ・心情豊かで思いやりのある子ども ・表現することに喜びを感じる子ども ・自分で考え意欲的に行動する子ども		
保育特色	・25m5コースの本格的な温水プールでの水泳や和太鼓指導。ダンス、ECCの英語、Jリーグセレッソ大阪によるサッカー、サクラクレパスの絵画指導、書道、茶道など様々なカリキュラムを組んで、健康な体づくりと年齢に相応しい知識を身につけられるよう、バランスの取れた保育に取り組んでいます。 ・広い園庭や安全に遊べる遊具を配置し、日々楽しく過ごせる環境を整えています。 ・室内でも楽しく遊べるプレイルームがあり、天候を気にせず遊ぶことができます。		

サブスク実施状況※1	○	エージェンシー教育実施状況※2	○	ICT導入状況※3	○

ならし保育の期間	1週間程度	主な雑費	ホームページ「入園案内」をご覧ください。
受入可能月齢	生後6か月以降		
標準時間	7:30～18:30		
短時間	8:30～16:30		
主な年間 行事予定	４月～６月	入園式、移動動物園、交通安全教室、温水プール開始、 春の遠足（年長）、音楽鑑賞会	
	７月～９月	どろんこ遊び、プール開き（3号認定）、夏祭り、お泊り保育	
	10月～12月	運動会、芋ほり、自由参観、秋の遠足（年中、少）、ドッジボール大会（年長） ヤンマースタジアム長居でのサッカー(年長)、作品展、クリスマス会	
	１月～３月	おもちつき、マラソン大会、豆まき、生活発表会、卒園式	
駐車場の有無	○	（駐車場備考）	

園のHP等	HP：https://uzumasayochien.com/ Instagram：https://www.instagram.com/uzumasa_youchien/
保育園の雰囲気、 保育の様子等がわかる写真	

※1　サブスク…おむつ、布団等の定額利用サービスを実施している。

※2　エージェンシー教育…0歳から15歳までの15年一貫教育・保育の実現に向け、市独自の就学前教育・保育プログラムに基づく事業

※3　ICT導入…園児の登園及び降園の管理、保護者との連絡、キャッシュレス決裁等を導入している。

施設名	エルミンこども園	1号定員	6名
		2・3号定員	60名
施設種別	私立認定こども園	開園時間	7:30～19:00
所在地	寝屋川市黒原橘町14番23号	交通	萱島駅徒歩20分
設置者	社会福祉法人　聖育福祉会	電話	072-838-0415
保育目標	・健康で明るく、頑張りのきく元気な子を育みます。 ・思いやりの心・豊かな心・強い心を育みます。 ・自分で考え、自分で行動できる力を育みます。 ・個性を大切に「自分らしさ」「自尊の心」を育みます。 ・礼儀作法がしっかりできる子を育みます。		
保育特色	・食への興味を持てるように畑やベランダで栽培・収穫した野菜を使って調理し、みんなでいただいています。 ・異年齢で交流して年下の子どもへの思いやりや年上の子の優しさを感じ、豊かな心を育んでいます。 ・散歩にでかけ、季節によって変化する草花を見たり昆虫を見たりして自然に触れ、足腰を鍛えるとともに情操面も育てます。 ・専門の講師による体育・歌唱・楽器・ダンス・リトミック・絵画の指導を受け、リズム感や表現力、想像力を養っています。 ・外国の講師を招き、遊びを通して外国語や異文化に触れ柔軟な考え、広い視野を育てます。 ・教具を使い自発的に学び、自分で理解し発見していく力をつけ、創造性を発揮できるよう、また友だちと話し合うことによって、相手のことを認め、理解したり、自分の考えを伝える力を育てます。		

サブスク実施状況※1	○	エージェンシー教育実施状況※2	○	ICT導入状況※3	○

ならし保育の期間	1週間～	主な雑費	制服一式：3歳児から　男児19,500円・女児19,930円 体操服：2歳から　5,060円 給食費：1号5,800円・2号6,800円／月
受入可能月齢	産休明け		
標準時間	7:30～18:30		
短時間	9:00～17:00		
主な年間行事予定	4月～6月	入園式・進級式・個人懇談・保育参観	
	7月～9月	プール開き・七夕祭り・お泊り保育・夏祭り・スイカ割り・作品展	
	10月～12月	運動会・ハロウィンパーティー・遠足・クリスマス会・個人懇談（3・4・5歳児）	
	1月～3月	豆まき・生活発表会・個人懇談（0・1・2歳児）・お別れ遠足・卒園式・お別れ会	
駐車場の有無	○	（駐車場備考）	台数に限りがありますので譲り合ってご利用ください。尚、行事の時は利用できません
施設のホームページ	http://www.hermine.or.jp/		
保育園の施設の雰囲気、保育の様子等			

※1　サブスク…おむつ、布団等の定額利用サービスを実施している。

※2　エージェンシー教育…0歳から15歳までの15年一貫教育・保育の実現に向け、市独自の就学前教育・保育プログラムに基づく事業

※3　ICT導入…園児の登園及び降園の管理、保護者との連絡、キャッシュレス決裁等を導入している。

施設名	エールこども園	1号定員	25名
		2・3号定員	140名
施設種別	私立認定こども園	開園時間	7:00～20:00
所在地	寝屋川市池田1丁目20-15	交通	寝屋川市駅徒歩18分
設置者	社会福祉法人　種の会	電話	072－828－5733
保育目標	「みんなでみんなをみていく園作り」を大切に ・丈夫な子どもに育てます。（心身の健康と食育） ・丁寧に関わります。（情緒の安定と自立への援助） ・子どもと遊びます。（生きている喜びと社会への信頼）		
保育特色	・子どもの自主性を大切に、やりたい！やってみたい！できた！の経験を大切にしています。 ・広い園庭で虫や草花、果樹や木々など自然豊かな園庭で、四季を感じられる環境を大切にしています。 ・アトリエを設置し、様々な素材にふれ自由に表現する楽しさを大切にしています。 ・いろんな出来事やトラブル、不思議に思った事など、子ども達で話し合い、子ども達で調べ、子ども達で解決していく事を大切にしています。		

サブスク実施状況※1	○	エージェンシー教育実施状況※2	○	ICT導入状況※3	○

ならし保育の期間	1週間～1か月	主な雑費	施設教材費　月額　乳児1,000円/幼児2,000円 各クラス帽子1歳児以上　　1060円 体操服（半袖・半パン）　2歳児以上　5,740円 通園リュック3歳児以上　　3,900円
受入可能月齢	生後6ヵ月		
標準時間	7:00～18:00		
短時間	9:00～17:00		
主な年間行事予定	4月～5月	入園式・入園進級の集い・こどもの日の集い・春の遠足（3歳以上）・保育参観期間	
	6月～9月	プール開き・夏祭り・お泊まらない保育・運動会・祖父母参観期間	
	10月～12月	秋の遠足(3歳以上）・焼き芋大会・交通安全教室・発表会・餅つき大会・クリスマス会	
	1月～3月	節分・生活展・ひな祭り・お別れ会・卒園式	
駐車場の有無	○	（駐車場備考）	送迎時のみ7台利用可能
施設のホームページ	ホームページ	インスタ	
保育園の施設の雰囲気、保育の様子等			

※1　サブスク…おむつ、布団等の定額利用サービスを実施している。

※2　エージェンシー教育…0歳から15歳までの15年一貫教育・保育の実現に向け、市独自の就学前教育・保育プログラムに基づく事業

※3　ICT導入…園児の登園及び降園の管理、保護者との連絡、キャッシュレス決裁等を導入している。

施設名	幼保連携型　認定こども園　かえで保育園	1号定員	10名
		2・3号定員	120名
施設種別	私立認定こども園	開園時間	7:00～20:00
所在地	寝屋川市中神田町２－２	交通	萱島駅より徒歩13分
設置者	社会福祉法人　真清福祉会	電話	072-829-8218
保育目標	・生理欲求を満たし、生活リズムを整えます。 ・自分でしようとする気持ちが芽生え、基本的生活習慣を身につけます。 ・基本的生活習慣を身につけ、積極的に遊びを見出します。 ・保育者や友達と遊ぶ中で、自分のしたいこと、言いたいことを言葉や行動で表現します。 ・保育者や友達と一緒に遊びながら、つながりを広げ、集団としての行動ができるようになります。 ・生活や遊びの中で、一つの目標に向かい、力を併せて活動し、達成感や充実感をみんなで味わいます。		
保育特色	・乳児期は特定の人との信頼関係が築かれるよう「緩やかな育児担当制」を実施します。 ・幼児クラスは毎朝行うサークルタイム（朝のお話会）では「人の話しを聞く」「自分の意見を言う」「自分と人は違ってもいい」ということを経験していきます。 ・イタリアのレッジョエミリアアプローチを導入。 ・人、物、事との対話を大切にしています。 ・身近な自然を通じて子どもたちが五感を感じる体験を大切にしています。		

サブスク実施状況※1	×	エージェンシー教育実施状況※2	○	ICT導入状況※3	×
ならし保育の期間	1週間～1か月	主な雑費	スポーツ振興会210円/年　おむつ（0～2歳）3,000円/月　絵本代500円/月　主食・副食代（3～5歳）7000円/月　英語代（5歳児）1000円/月　帽子1090円　カバン6000円　体操服5500円　乳児連絡帳400円　発表会DVD 5000円　卒園DVD7000円　卒園写真700円　卒園アルバム7,000円		
受入可能月齢	7か月				
標準時間	7:00～18:00				
短時間	9:00～17:00				
主な年間行事予定	春	子どもの日の集い・保育参観（2歳児、幼児）			
	夏	デイキャンプ（5歳児　）個人懇談会			
	秋	保育参加（0，1歳児）　運動参観（2歳児、幼児）　ピクニックデー（幼児）　焼き芋会			
	冬	生活発表会（幼児）　クリスマス　もちつき　節分　ひな祭り　お別れ会　卒園式			
駐車場の有無	○	（駐車場備考）	遠方の方のみ許可証発行		
施設のホームページ等	https://kaede-hoiku.com （HP） https://www.instagram.com/kaede.hoikuen/(instagram)				
保育園の施設の雰囲気、保育の様子等					

※1　サブスク…おむつ、布団等の定額利用サービスを実施している。

※2　エージェンシー教育…0歳から15歳までの15年一貫教育・保育の実現に向け、市独自の就学前教育・保育プログラムに基づく事業

※3　ICT導入…園児の登園及び降園の管理、保護者との連絡、キャッシュレス決裁等を導入している。

施設名	幼保連携型　認定こども園　神田保育園	1号定員	10名
		2・3号定員	110名
施設種別	私立認定こども園	開園時間	7:30～19:30
所在地	寝屋川市上神田1丁目26－27	交通	萱島駅から徒歩15分
設置者	社会福祉法人　真清福祉会	電話	072-838-0234
保育目標	・子どもの主体性を大切にしながら、自立を促し生きる力を育てます。 ①一人ひとりを大切にします。 ②いのちを育みます。 ③遊びを中心にします。 ④自然を感じます。		
保育特色	（乳児期・0歳児～2歳児） ・育児担当制を導入し、一人ひとり丁寧に関わるようにしています。 ・あそびを通じて、子どもの発達を助けていく工夫をしています。 ・室内には、手先を使ったり、色や形、大きさ等を理解するのを助けるような玩具をよういしたり、戸外では、滑り台等で登ったり、滑ったりしながら、身体のバランス感覚やふんばる力等が育つようにしています。 （幼児期・3歳児～5歳児） ・異年齢保育を導入しています。 ・遊びを通じて学習能力の基本となる力や、人間としての豊かな心『生きていく力』を育てる事を教育・保育の中心にしていています。 ・積み木やごっこあそび、パズルやゲーム、描画や制作等のあそびを自由に選択し、楽しくあそびなが子どもが自分を伸ばしていく力を十分に発達できるようなものを準備しています。 ・沢山の素材と出会い、自分の想いや感じたことを表現できる時間を使っています。 ・身体と心を動かし、五感を開く教育・保育をしています。 ・コアトレーニング⇒（乳児）月1回、（幼児）月2回行っています。		

サブスク実施状況※1	×	エージェンシー教育実施状況※2	○	ICT導入状況※3	×

ならし保育の期間	1週間から1ヶ月	主な雑費	《毎月》 ・（0・1歳児）おしめ代⇒￥3,000- ・月刊絵本⇒￥500- ・（5歳児）英語代⇒（5歳児）￥1000 ー ・（幼児）食事代⇒￥7000ー（主食代￥2,000-、副食代￥5000-） 《臨時徴収》 ・園指定用品・スポーツ振興会￥210-/年 ・写真（日常￥100ー、データ￥150ー）
受入可能月齢	7ヶ月以降		
標準時間	7:30～18:30		
短時間	9:00～17:00		
主な年間行事予定	4月～6月	・こどもの日・（5歳児）交通安全教室・内科検診・歯科検診・尿検査・クラス懇談会 ・（5歳児）ディキャンプ（2～5歳）保育参観	
	7月～9月	・たなばた・（3～5歳）個人懇談会・（幼児）視力検査・（幼児）聴力検査	
	10月～12月	・（01）保育参加（2～5歳児）うんどう参観・芋ほり・（3～5歳児）ピクニックディ・焼き芋 ・内科検診・尿検査・（5歳児）就学前検診・（幼児）生活発表会・クリスマス・もちつき	
	1月～3月	・節分・総合避難訓練・（幼児）視力検査 ・ひなまつり・お別れ会・（5歳児）卒園式・クラス懇談会	
駐車場の有無	○	（駐車場備考）	遠方の方⇒許可書発行
園のHP等	・HP⇒https://kamida-hoiku.com/ ・Instagram⇒kamida.hoikuen ・Instagram⇒kamidano_shiawasegohan		
保育園の施設の雰囲気、保育の様子等	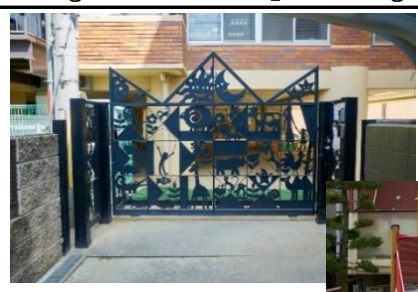		

※1　サブスク…おむつ、布団等の定額利用サービスを実施している。

※2　エージェンシー教育…0歳から15歳までの15年一貫教育・保育の実現に向け、市独自の就学前教育・保育プログラムに基づく事業

※3　ICT導入…園児の登園及び降園の管理、保護者との連絡、キャッシュレス決裁等を導入している。

施設名	認定こども園　きんもくせい保育園	1号定員	4名
		2・3号定員	110名
施設種別	私立認定こども園	開園時間	7:30～19:00
所在地	寝屋川市木屋町6-3	交通	香里園駅徒歩15分
設置者	社会福祉法人もくせい会	電話	072-833-1717
保育目標	①元気な子ーあそびを通して体力作りをすると共に豊かな心、元気な体を育てます。 ②素直な子ー感謝の心を素直に表すことが出来る子、人の話を聞こうとする気持ちを持てる子に育てます。 ③優しい子ー友達と触れ合う中でいたわりの心が芽生え、思いやりの心が持てる優しい子に育てます。 ④明るい子ー自分の思いや考えを表現し、あいさつや会話ができる子、困った時でも頑張れる子に育てます。		
保育特色	定員114名の認定こども園です。 のびのびした中にも、家庭的な温かさを感じられるよう、ゆったりした保育を心がけています。 各年齢にふさわしい体験を沢山して欲しいという思いから、食育活動、英語遊び（異文化交流）や体育指導、リズムなど様々な行事（活動）を行なっています。 広い園庭やウッドデッキで思いっきり体を動かして遊んだり、様々な体験を通して元気な体を作り、優しさや、思いやり、やってみたいという芽生えがたくさん生まれるようにと、日々の保育に取り組んでいます。		

サブスク実施状況※1	○	エージェンシー教育実施状況※2	○	ICT導入状況※3	○
ならし保育の期間	6日間 （土曜日除く）	主な雑費	3.4.5歳児：給食費7100円／月（主食費2,000円・副食費5100円） 布団リース（希望者のみ）：1,700円／月 オムツサブスク（希望者のみ）：2420円／月 エプロン・くち拭きサブスク（0.1歳児クラス全員：900円／月） 入園・進級時には帽子や通園カバン、連絡ノートなどを購入していただきます。年度ごとに用品代も多少変わります。 幼児クラスはお道具箱やスモック（夏・冬用）体操服の購入もあります。		
受入可能月齢	生後6か月から				
標準時間	7:30～18:30				
短時間	9:00～17:00				
主な年間 行事予定	4月～6月	こどもの日の集い・内科検診・歯科検診・保育参観・個人懇談			
	7月～9月	七夕会・夏祭り・プール開き・敬老の日の集い			
	10月～12月	運動会・園外保育・内科検診・移動動物園・クリスマス会・お餅つき			
	1月～3月	保育参観・豆まき会・生活発表会・ひな祭り会・卒園式・お別れ遠足（5歳児）・お別れ会			
駐車場の有無	○	（駐車場備考）	行事の時など、使用できない日もあります。		
施設のホームページ	https://swc-mokuseikai.com				
保育園の施設の雰囲気、保育の様子等					

※1　サブスク…おむつ、布団等の定額利用サービスを実施している。

※2　エージェンシー教育…0歳から15歳までの15年一貫教育・保育の実現に向け、市独自の就学前教育・保育プログラムに基づく事業

※3　ICT導入…園児の登園及び降園の管理、保護者との連絡、キャッシュレス決裁等を導入している。

施設名	認定こども園香里幼稚園	1号定員	220名
		2・3号定員	80名
施設種別	私立認定こども園	開園時間	7:30～18:30
所在地	寝屋川市東香里園町３１－３	交通	香里園駅から徒歩8分
設置者	学校法人　百合の園学院	電話	(072)832-5241
保育目標	・自分で考え、自分で判断し、行動できる子どもにします。 ・相手を思いやる優しさを持ち、誰とでも仲良く過ごせる子どもにします。 ・基本的な生活習慣を身につけ、意欲を持って挑戦できる子どもにします。 ・神さまからのたくさんのお恵みを喜び、「感謝の心」が持てる子どもにします。		
保育特色	・カトリック精神に基づいた保育、教育を行い、自分も周りの人たちも愛することのできる保育を大切にしています。 ・「朝の自由活動」は当園独特のカリキュラムのひとつです。主体性のある子どもへと成長するために、子どもたちが「自分で考え、選択し、責任をもって最後までやり遂げる」過程を大切に、モンテッソーリ教育法を土台とした、年齢に応じた手作り教材を使用して行っています。 ・専任講師による正課体操指導を保育時間内に行い、基礎体力を培うようにしています。		

サブスク実施状況※1	×	エージェンシー教育実施状況※2	×	ICT導入状況※3	○

ならし保育の期間	10日	主な雑費	入園受入準備費　20,000円（1・2号） 施設協力費　40,000円（1・2号）　検定料　5,000円（1号） 制服用品代　年少組～約36,000円、2歳児　約16,000円、1歳児　約2,500円 教育充実費　1,100円/月　　光熱水費　1,000円/月 保護者会費　1,000円/月 その他、給食費・バス代（利用者のみ）等があります。
受入可能月齢	満1歳～（4月入園）		
標準時間	7:30～18:30		
短時間	8:30～16:30		
主な年間行事予定	4月～6月	入園式・進級式、親子遠足（年中、少）、工場見学（年長）、マリア祭、誕生会、保育参観、プラネタリウム見学	
	7月～9月	プール開き、誕生会、食育体験プログラム、一泊保育、入園説明会	
	10月～12月	運動会、お芋ほり、英語村（年長）、園外保育、保育参観、音楽フェスタor移動動物園、七五三、誕生会、聖劇、ｸﾘｽﾏｽ礼拝会	
	1月～3月	誕生会、豆まき、作品展、劇遊び発表会、お別れ遠足、入園説明会（入園者向け）、お別れおたのしみ会、卒園式	
駐車場の有無	ー	（駐車場備考）	
施設のホームページ	HP：http://www.kouri-kg.jp		
保育園の施設の雰囲気、保育の様子等			

※1　サブスク…おむつ、布団等の定額利用サービスを実施している。

※2　エージェンシー教育…0歳から15歳までの15年一貫教育・保育の実現に向け、市独自の就学前教育・保育プログラムに基づく事業

※3　ICT導入…園児の登園及び降園の管理、保護者との連絡、キャッシュレス決裁等を導入している。

施設名	幼保連携型認定こども園　こまどりこども園	1号定員	10名
		2・3号定員	100名
施設種別	私立認定こども園	開園時間	7:00～20:00
所在地	寝屋川市仁和寺本町3-12-20	交通	寝屋川市駅より京阪バス仁和寺駅下車徒歩1分
設置者	社会福祉法人　東仁福祉会	電話	072-838-1515
保育目標	〇「わたしたちはこころを育てます」を理念にこどもの心の成長を大切にし、大きくなった時、人として何が一番大切かと言うことがわかってくれる子に育ってくれるように保育しています。 〇3歳児、4歳児、5歳児は幼稚園教育法に基づいて、教育にも力をいれております。		
保育特色	〇四つの柱を基本としています ・身体的発達（からだをきたえて元気な子）　・社会的発達（みんなと仲良く遊べる子） ・情緒的発達（こころのやさしい明るい子）　・知的発達（自分でかんがえ行動する子） 〇メリハリを大切にしています（今なにをする時かを自分たちで考えられる子） 〇薄着保育をしています（自律神経の発達をうながします） 〇3歳～5歳児クラスは体操教室（週1回） 〇4・5歳児クラスはスイミングスクール（枚方スイミング・月3回程度） 〇5歳児クラスは和太鼓指導・英会話（月1回） 〇おむつ・お布団のサブスク導入（手ぶら登園） 〇寝屋川市教育保育プログラム実施園（どっちどっちタイム）		

サブスク実施状況※1	〇	エージェンシー教育実施状況※2	〇	ICT導入状況※3	〇

ならし保育の期間	1～2週間	主な雑費	〇給食費：主食費2000円/月　副食費5100円/月（3歳児～） 〇体操教室：1000円/月（3歳児～） 〇制服一式：冬服約8000円　夏服約5000円（3歳児～） 〇体操服上下：約4800円（2歳児～）カラー帽子1350円（1歳児～） 〇絵本代：月約480円程度（2歳児～）
受入可能月齢	生後3か月以降 首が座り、体重5kg超		
標準時間	7:00～18:00		
短時間	9:00～17:00		

主な年間行事予定	4月～6月	入園式・進級式、保育参観、春の遠足、移動動物園
	7月～9月	プール開き、七夕、夏祭り、運動会
	10月～12月	保育参観、秋の遠足、移動動物園、焼き芋大会、クリスマス会、おもちつき
	1月～3月	節分豆まき、ひなまつり、生活発表会、お別れ会、卒園式、入園説明会

駐車場の有無	〇	（駐車場備考）	11台分+混雑時は園庭駐車

施設のホームページ	HP：https://www.neyagawaseiwa-toujin.jp Instagram：https://www.instagram.com/neyagawaseiwa.toujin/ 園活ナビ：https://enkatsu-navi.jp/facility/2701001739/
保育園の施設の雰囲気、保育の様子等	

※1　サブスク…おむつ、布団等の定額利用サービスを実施している。

※2　エージェンシー教育…0歳から15歳までの15年一貫教育・保育の実現に向け、市独自の就学前教育・保育プログラムに基づく事業

※3　ICT導入…園児の登園及び降園の管理、保護者との連絡、キャッシュレス決裁等を導入している。

施設名	認定こども園桜木保育園	1号定員	6名
		2・3号定員	80名
施設種別	私立認定こども園	開園時間	7:30～19:00
所在地	大阪府寝屋川市桜木町6番11号	交通	寝屋川市駅徒歩7分
設置者	社会福祉法人寝屋川福祉会	電話	072-829-5921
保育目標	・健康で生き生きした子ども ・感性豊かな子ども ・思いやりの心を持ち、友だちを大切にする子ども		
保育特色	・異年齢の関りを通し、思いやりの気持ちや遊びを豊かにします。 ・3歳児より体操教室・英語教室があり、色々な先生との出会いや経験を大切にしています。 ・サーキットを中心とした体操教室、外国人講師による英語教室の実施		

サブスク実施状況※1	○	エージェンシー教育実施状況※2	○	ICT導入状況※3	○

ならし保育の期間	1週間～3週間程度	主な雑費	**行事費**:200円/月 **保育用品**(入園～卒園まで:)約26,000円 (制服・体操服含む) **卒園積立**(5歳児のみ):200円/月 **給食費**(主食2,000円・副食5,000円/月)
受入可能月齢	産休明け		
標準時間	7:30～18:30		
短時間	9:00～17:00		

主な年間行事予定	4月～6月	入園・進級式、子どもの日の集い春の遠足(3～5歳児)、保育参観
	7月～9月	七夕の集い、デイキャンプ、プール参観、敬老の日の集い
	10月～12月	運動会、芋ほり遠足、焼き芋大会、ハロウィン
	1月～3月	節分、生活発表会、ひなまつり、お別れ遠足、お別れ会、卒園式

駐車場の有無	○	(駐車場備考)	緊急の場合以外、徒歩か自転車での送迎をお願いしております。
施設のホームページ	http://neyagawa-hukushikai.jp/		

保育園の施設の雰囲気、保育の様子等

※1　サブスク…おむつ、布団等の定額利用サービスを実施している。

※2　エージェンシー教育…0歳から15歳までの15年一貫教育・保育の実現に向け、市独自の就学前教育・保育プログラムに基づく事業

※3　ICT導入…園児の登園及び降園の管理、保護者との連絡、キャッシュレス決裁等を導入している。

施設名	幼保連携型認定こども園　しらゆりこども園	1号定員	9名
		2・3号定員	134名
施設種別	私立認定こども園	開園時間	7:00～20:00
所在地	寝屋川市堀溝北町25-1	交通	寝屋川市駅より徒歩18分・萱島駅より徒歩10分
設置者	社会福祉法人　東仁福祉会	電話	072-822-3935
保育目標	〇「わたしたちはこころを育てます」を理念にこどもの心の成長を大切にし、大きくなった時、人として何が一番大切かと言うことがわかってくれる子に育ってくれるように保育しています。 〇3歳児、4歳児、5歳児は幼稚園教育法に基づいて、教育にも力をいれております。		
保育特色	〇四つの柱を基本としています ・身体的発達（からだをきたえて元気な子）　・社会的発達（みんなと仲良く遊べる子） ・情緒的発達（こころのやさしい明るい子）　・知的発達（自分でかんがえ行動する子） 〇メリハリを大切にしています（今なにをする時かを自分たちで考えられる子） 〇薄着保育をしています（自律神経の発達をうながします） 〇3歳～5歳児クラスは体操教室（週1回） 〇4・5歳児クラスはスイミングスクール（枚方スイミング・月3回程度） 〇5歳児クラスは和太鼓指導・英会話（月1回） 〇おむつ・お布団のサブスク導入（手ぶら登園） 〇寝屋川市教育保育プログラム実施園（どっちどっちタイム）		

サブスク実施状況※1	〇	エージェンシー教育実施状況※2	〇	ICT導入状況※3	〇

ならし保育の期間	1～2週間	主な雑費	〇給食費：主食費2000円/月　副食費5100円/月(3歳児～) 〇制服代一式：夏冬服合計約14000円（3歳児～） 〇体操服一式：約3400円(2歳児～)・体操帽子代1200円(1歳児～) 〇絵本代：毎月480円程度(2歳児～)
受入可能月齢	生後3ヶ月頃～（首が座る、体重が5Kg以上が目安）		
標準時間	7:00～18:00		
短時間	9:00～17:00		

主な年間行事予定	4月～6月	入園式・進級式、保育参観、春の遠足、移動動物園
	7月～9月	プール開き、七夕まつり会、お楽しみ会、
	10月～12月	運動会、秋祭り、保育参観、秋の遠足、焼き芋大会、クリスマス会、移動動物園、餅つき
	1月～3月	節分豆まき、ひなまつり、お別れ会、生活発表会、卒園式、入園説明会

駐車場の有無	〇	（駐車場備考）	11台分

施設のホームページ	HP：https://www.neyagawaseiwa-toujin.jp Instagram：https://www.instagram.com/neyagawaseiwa.toujin/ 園活ナビ：https://enkatsu-navi.jp/facility/2701001750/
保育園の施設の雰囲気、保育の様子等	

※1　サブスク…おむつ、布団等の定額利用サービスを実施している。

※2　エージェンシー教育…0歳から15歳までの15年一貫教育・保育の実現に向け、市独自の就学前教育・保育プログラムに基づく事業

※3　ICT導入…園児の登園及び降園の管理、保護者との連絡、キャッシュレス決裁等を導入している。

施設名	認定こども園　すずらん保育園	1号定員	6名
		2・3号定員	140名
施設種別	私立認定こども園	開園時間	7:00～20:00
所在地	寝屋川市高柳5丁目28-1	交通	萱島駅徒歩12分
設置者	社会福祉法人なかよし福祉会	電話	072-827-5544
保育目標	1　明るくしっかりと挨拶をする子ども 2　自分を大切にし、友達も大切にする子ども 3　人の話を静かに正確に聞く子ども 4　よく食べよく遊ぶ子ども		
保育特色	・一人ひとりの個性や発達に合わせ、丁寧に関りを持つことで、安心できる場を提供し情緒の発達につなげていきます。また、保育室では子どもの手の届くところに手作りおもちゃを置き、遊びたいものを自分で選び楽しむ経験を深め、自分の意志と力で活動を生み出せる主体性を育んでいきます。 ・広い園庭でたくさん走り回ったり、人工芝で寝ころびながら空を見上げたり、柿の木や梅の木、はっさくの木などの実りを通じて、季節を五感で感じ取り豊かな感性を養います。 ・3歳後半期よりねやっ子エージェンシー教育を実施しています。・保育料、給食費のキャッシュレス決済を導入しています。・令和9年度より登降園管理、連絡帳などの保育ICTを本格稼働させます。		

サブスク実施状況※1	×	エージェンシー教育実施状況※2	○	ICT導入状況※3	○

ならし保育の期間	1週間～2週間	主な雑費	三歳クラス以上給食費　7,000円/月 延長保育料　250円/30分
受入可能月齢	生後3か月以降		
標準時間	7:00～18:00		
短時間	9:00～17:00		
主な年間行事予定	4月～6月	こどもの日の集い、春の遠足(5歳)、すずらん祭り	
	7月～9月	プール開き、合宿保育(5歳)、	
	10月～12月	秋の遠足(3,4歳)、秋のフェスティバル、焼き芋大会、生活発表会、クリスマス会	
	1月～3月	餅つき、節分豆まき、ひなまつり、卒園式	
駐車場の有無	ー	（駐車場備考）	お車利用されたい方は近隣のパーキングをご利用ください
施設のホームページ	https://suzuranhoikuen.net/		
保育園の施設の雰囲気、保育の様子等			

※1　サブスク…おむつ、布団等の定額利用サービスを実施している。

※2　エージェンシー教育…0歳から15歳までの15年一貫教育・保育の実現に向け、市独自の就学前教育・保育プログラムに基づく事業

※3　ICT導入…園児の登園及び降園の管理、保護者との連絡、キャッシュレス決裁等を導入している。

施設名	ねやがわ成美の森こども園	1号定員	12名
		2･3号定員	100名
施設種別	私立認定こども園	開園時間	7:00～20:00
所在地	寝屋川市錦町21番6号（寝屋川市立エスポアール横）	交通	京阪寝屋川市駅徒歩7分
設置者	社会福祉法人　大阪誠昭会	電話	072－827－1330
保育目標	○地域に根ざし、誰からも信頼される子育て支援の中核的施設を目指します ○子どもの最善の利益を考え、生涯にわたる人間形成の基礎である【生きる力】を育みます ・健やかな子ども　・心豊かな子ども　・考える子ども		
保育特色	**・寝屋川市内唯一の優良社会福祉法人　知事表彰の実績＋市内に4施設を運営、多方面から子どもの成長をサポート！** （認定こども園2園、小規模保育園1園、児童発達支援・放課後等デイサービス1施設） **・京阪寝屋川市駅より徒歩7分の好立地、地域に根ざした認定こども園！** （駅チカに加え、近隣の小学校やコミュニティ施設との連携も活かした取り組みも多数） **・一年を通して様々な食育推進プログラムを構成** （姉妹園で田植え・稲刈りを通した米作り体験、自然農園での栽培や収穫体験、食体験クッキングなど体験型プログラムを多数構成） **・専任講師による英語・体育・音楽・造形活動の実施** （正課でのレッスンにより、多方面における子どもの力を伸ばします　※希望者は、別途課外レッスンも実施） **・看護師が常勤。薬の与薬、怪我の対応、急な発熱も安心！** （子どもたちの健康管理や怪我の対応、薬の与薬、発熱等での体調不良時もお迎えまで安心いただけます） ※1号認定のお子さまは、9:00～15:00の教育時間の前後も預かり保育利用が可能です。朝夕の急用時でも安心です。		

サブスク実施状況※1	○	エージェンシー教育実施状況※2	○	ICT導入状況※3	○

ならし保育の期間	1週間から1か月	主な雑費	・保護者連絡アプリ代：300円／月 ・正課英語レッスン：650円／月（2歳児）・1,300円／月（3～5歳児） （外国人講師による） ・正課体育活動：1,000～1,200円／月（3～5歳児） ・卒園アルバム積立金：400円／月（5歳児のみ） ・写真データ代：550円／月 ・保育用品代：年齢により異なるため入園時に説明します
受入可能月齢	生後2か月以降		
標準時間	7:00～18:00		
短時間	9:00～17:00		
主な年間行事予定	4月～6月	入園進級式・クラス懇談会・春の遠足（4. 5歳児）・歯みがき教室・移動動物園・参観 田植えフェス（4. 5歳児）・内科検診・歯科検診・プール・水遊び	
	7月～9月	プール・水遊び・七夕・サマーフェス	
	10月～12月	運動会・食育遠足（稲刈り・芋ほり）・やきいも、おにぎり大会・ハロウィンパーティ・参観 生活発表会・クリスマスパーティ・もちつき大会・クラス懇談会	
	1月～3月	造形表現展（作品展）・節分・お別れ会・ひなまつり・クラス懇談会・卒園式・お別れ遠足・入園説明会	
駐車場の有無	○	（駐車場備考）	送迎時のみ利用可能です（行事時は不可）

施設のホームページ	社会福祉法人　大阪誠昭会公式HP	https://kizuna-commu.jp/
	ねやがわ成美の森こども園公式HP	https://kizuna-commu.jp/seibi/
	ねやがわ成美の森こども園インスタグラム	https://www.instagram.com/neyagawaseibinomori_kodomoen/
保育園の施設の雰囲気、保育の様子等		

※1　サブスク…おむつ、布団等の定額利用サービスを実施している。

※2　エージェンシー教育…0歳から15歳までの15年一貫教育・保育の実現に向け、市独自の就学前教育・保育プログラムに基づく事業

※3　ICT導入…園児の登園及び降園の管理、保護者との連絡、キャッシュレス決裁等を導入している。

施設名	認定こども園　太陽保育園	1号定員	9名
		2・3号定員	70名
施設種別	私立認定こども園	開園時間	7:15～19:15
所在地	寝屋川市高柳4丁目6番23号	交通	対馬江バス停10分
設置者	社会福祉法人　高柳福祉会	電話	072-827-1291
保育目標	1　丈夫で元気な子ども 2　色々な経験を通して五感を豊かにし、想像力をふくらませる子ども 3　優しい思いやり・勇気・感動を人と共有できる子ども 4　人の話を聞いて自分の気持ちを表現できる子ども		
保育特色	クラスの中で、決まった保育教諭が決まった子どもを担当し、育児しています。いつも世話をしてくれる大人が決まっているということで、子どもの情緒が安定します。大人の優しいまなざしに見守られることで、困った時に大人を見ればすぐにどうしてほしいか分かってもらえるし、助けてもらえます。内面の発達は目に見えにくいものですが、決められた大人が受け入れる、子どももわがままが言える関係性の中で、子どもの内面の発達を支えていけるよう、一人ひとりを大切にし、保育を進めています。 幼児クラスでは、子ども達がより楽しめるような、いろいろな行事を計画しています。その行事を通して、達成感、協調性、思いやりなど育てていけたらと考えています。		

サブスク実施状況※1	○	エージェンシー教育実施状況※2	○	ICT導入状況※3	○

ならし保育の期間	1週間～1か月	主な雑費	おしめ代:　2,000円 給食費:　6,200円/月～金　土曜日1回　330円 たいそう遊び:　1,100円/月 英語遊び:　1,600円/月
受入可能月齢	生後8か月以降		
標準時間	7:15～18:15		
短時間	9:00～17:00		
主な年間行事予定	4月～6月	春の遠足、保育参観、個人懇談	
	7月～9月	プール開き、夏祭り、宿泊行事、運動会、動物村	
	10月～12月	保育参観、作品展、秋の遠足、餅つき、クリスマス会	
	1月～3月	恵比寿参り、節分豆まき、ひなまつり、生活発表会、卒園式	
駐車場の有無	○	（駐車場備考）	1カ月1,000円　1年10,000円の利用料を徴収しています。
施設のホームページ	https://www.taiyou.me/about_us.html		
保育園の施設の雰囲気、保育の様子等			

※1　サブスク…おむつ、布団等の定額利用サービスを実施している。

※2　エージェンシー教育…0歳から15歳までの15年一貫教育・保育の実現に向け、市独自の就学前教育・保育プログラムに基づく事業

※3　ICT導入…園児の登園及び降園の管理、保護者との連絡、キャッシュレス決裁等を導入している。

施設名	認定こども園　たちばなこども園	1号定員	6名
		2・3号定員	150名
施設種別	私立認定こども園	開園時間	7:00～20:00
所在地	寝屋川市木田町2-8	交通	寝屋川市駅徒歩5分
設置者	社会福祉法人聖森会	電話	072-821-0126
保育目標	1　丈夫な身体、元気な子ども （遊びのなかで体を動かし、のびのびとした子どもに育てます） 2　思いやりのある子ども （思いやりの心を育て、友達と仲良く遊べる子どもに育てます） 3　意欲を持つ子ども （いろいろなことに興味を持ち、進んで動く意欲のある子どもに育てます） 4　自分で考えて行動できる子ども （いろいろな自主性を持ち、試したり工夫をします） 5　社会性のある子ども （異年齢の中での生活や遊びを通して、社会性を育てます）		
保育特色	・4歳児・5歳児はクラスごとに月1回30分程度、河合音楽教室の講師の方に来て頂き、音楽に合わせて身体を動かしたり、簡単な楽器に触れがら楽しい時間を過ごしています。 ・3歳児・4歳児・5歳児は月に数回、クラスごとに内容を変え、数に親しみ、楽しみながら学べる数遊びを行っています。 ・丈夫な体づくりを目標に0歳児からリズム運動を活動に取り入れています。3歳児で竹ぼっくりに、4歳児では一本げたに、それぞれ段階を踏んで取り組み、5歳児では竹馬が出来るようになります。		
サブスク実施状況※1	○	エージェンシー教育実施状況※2	○
ICT導入状況※3	○		
ならし保育の期間	2週間～1か月	主な雑費	・おむつのサブスク代2,508円/月とエプロン・手口拭きのサブスク代877円/月(0～2歳児原則利用 ・教材費：年齢により変わります （詳しくは入園時に説明します） ・給食費：3歳児から6,900円/月　1号認定児5,850円/月 （2号認定児の土曜日の給食費280円/日） ・時間外保育料：18：30以降250円/30分 （利用登録された方は時間帯により上限7,500円/月　詳しくは入園時に説明します） ・保護者会費2,200円/年
受入可能月齢	産休明け以降		
標準時間	7:00～18:00		
短時間	9:00～17:00		
主な年間行事予定	4月～6月	入園・進級の集い、こどもの日の集い、保育参観（3～5歳児）、園外保育（3～5歳児）	
	7月～9月	プール開き、デイキャンプ（5歳児）、敬老参観（3～5歳児）、秋祭り	
	10月～12月	運動会、保育参観（0～5歳児）、園外保育（3～5歳児）、焼き芋大会、もちつき（5歳児）、クリスマス会	
	1月～3月	節分豆まき、生活発表会（2～5歳児）、ひな祭りの集い、お別れ会、お別れ遠足（5歳児）卒園式	
駐車場の有無	○	（駐車場備考）	要相談
施設のホームページ	http://www.seishinkai.ed.jp/tachibana/		
保育園の施設の雰囲気、保育の様子等			

※1　サブスク…おむつ、布団等の定額利用サービスを実施している。

※2　エージェンシー教育…0歳から15歳までの15年一貫教育・保育の実現に向け、市独自の就学前教育・保育プログラムに基づく事業

※3　ICT導入…園児の登園及び降園の管理、保護者との連絡、キャッシュレス決裁等を導入している。

施設名	認定こども園　第2アカシヤ保育園	1号定員	6
		2・3号定員	70
施設種別	私立認定こども園	開園時間	7:30～19:00
所在地	寝屋川市打上宮前町6－26	交通	JR東西線　寝屋川公園駅 徒歩3分
設置者	社会福祉法人　寿会	電話	072-825-1922
保育目標	調和のとれた人格と身体の土台づくり		
保育特色	第2アカシヤ保育園では「からだ」と「ことば（脳）」「まなび」を軸に日々の生活や取り組みを行っています。 安全でおいしく栄養たっぷりの食事と繰り返しの運動遊びで「からだ」をつくる。丈夫でしなやかな「からだ」は簡単にケガをしません。 そして、たくさんの絵本を取り入れた保育や言語の練習、そして日々の会話などを通して脳を刺激する「ことば」を染み込ませていく。 それらは豊かな感性や情緒、そして考える力といった「まなび」へとつながります。 「からだ・ことば・まなび」。これらが相互に作用していくことで子どもの未来を拓く大きな礎になると考えています。 当園では職員全員が密に連携し「子どもたち一人ひとりにきめ細やかに対応する」という文化があります。心もカラダも育っていく貴重な成長の時間を全員で見守っていきます。		

サブスク実施状況※1	○	エージェンシー教育実施状況※2	○	ICT導入状況※3	○

ならし保育の期間	1週間～1か月	主な雑費	◆入園用品（体操服、お道具箱一式、制服など）：約40,000円 ◆給食費：【2号認定児】6,800円／月 【1号認定児】4,300円／月 【新2号認定児】5,300円／月 ◆貸布団代：1.600円／月（0～3歳児の希望者） ◆指導料一部負担金：2.500円／月（3～5歳児） ＊その他遠足等で別途費用が発生する場合があります。
受入可能月齢	生後8か月ごろ以降 （年度途中入園は応相談）		
標準時間	7:30～18:30		
短時間	9:00～17:00 8:00～16:00		
主な年間行事予定	4月～6月	入園進級式・園外保育（3～5歳児）・お泊り保育（5歳児）・保育参観（3～5歳児）	
	7月～9月	プール開き・保育参観（2、4歳児）	
	10月～12月	運動会・移動動物園・園外保育（2～5歳児）・卒園写真（5歳児）・保育参観（1歳児）・餅つき・クリスマス会	
	1月～3月	節分会・生活発表会・お別れ遠足（5歳児）・お別れ会・ひな祭り・卒園式・新学期説明会	
駐車場の有無	ー	（駐車場備考）	園の前に若干の駐車スペースがありますが、譲り合ってのご利用をお願いしております。

園のHP等	ホームページ：http://www.akashiya-hoikuen.jp ◆園見学にて当園の保育方針等について丁寧にご説明させていただきますのでお申込み前には必ず園見学をお願い致します。
保育園の雰囲気、保育の様子等がわかる写真	

※1　サブスク…おむつ、布団等の定額利用サービスを実施している。

※2　エージェンシー教育…0歳から15歳までの15年一貫教育・保育の実現に向け、市独自の就学前教育・保育プログラムに基づく事業

※3　ICT導入…園児の登園及び降園の管理、保護者との連絡、キャッシュレス決裁等を導入している。

施設名	幼保連携型認定こども園　第2寝屋川なかよし保育園	1号定員	6名
		2・3号定員	40名
施設種別	私立認定こども園	開園時間	7:00～22:00
所在地	寝屋川市長栄寺町6-18	交通	京阪寝屋川市駅
設置者	社会福祉法人 なかよし福祉会	電話	072-829-0948
保育目標	1. 明るくしっかりと挨拶をする子ども 2. 自分を大切にし友だちも大切にする子ども 3. 人の話を静かに正確に聞く子ども 4. よく食べよく遊ぶ子ども		
保育特色	担当制・・0，1，2歳（乳児）は、生活部分（食事・排泄・睡眠）は、そのお子様の担当保育士が保育園での「お母さん」として関わり、精神的にも安心して過ごせるよう配慮しております。 縦割り保育・・3，4，5歳児は、異年齢の縦割りクラス（3クラス）で過ごします。また、週1回外部講師による体育指導（1回／隔週）、キッドビクス（1回／隔週）を取り入れ、体力づくりに努めております。		

サブスク実施状況※1	×	エージェンシー教育実施状況※2	×	ICT導入状況※3	×

ならし保育の期間	一週間程度	主な雑費	・保育料（第1子で2歳児まで） ・給食費（主食費2,700円＋副食費4,800円） ・体操服上下
受入可能月齢	産休明け～就学前		
標準時間	11:00～22:00		
短時間	11:00～19:00		

主な年間行事予定	4月～6月	＊新年度スタート　＊保育参観　＊個人懇談会　＊内科検診　＊歯科検診
	7月～9月	＊プール開き　＊お泊り保育（5歳児のみ）　＊納涼大会
	10月～12月	＊スポーツフェスティバル　＊秋の遠足　＊保育参観　＊個人懇談会 ＊おもちつき　＊雪遊び　＊クリスマス会
	1月～3月	＊クラス記念写真撮影　＊節分　＊なかよし発表会　＊お別れ遠足　＊卒園式

駐車場の有無	ー	（駐車場備考）	近隣のパーキングをご利用ください。

施設のホームページ	https://www.nakayoshi-hoikuen.com/
保育園の施設の雰囲気、保育の様子等	

※1　サブスク…おむつ、布団等の定額利用サービスを実施している。

※2　エージェンシー教育…0歳から15歳までの15年一貫教育・保育の実現に向け、市独自の就学前教育・保育プログラムに基づく事業

※3　ICT導入…園児の登園及び降園の管理、保護者との連絡、キャッシュレス決裁等を導入している。

施設名	認定こども園　第3きんもくせい保育園	1号定員	6名
		2・3号定員	90名
施設種別	私立認定こども園	開園時間	7:30～19:00
所在地	寝屋川市河北西町18-1	交通	四条畷駅・萱島駅徒歩20分
設置者	社会福祉法人もくせい会	電話	072-822-0707
保育目標	元気な子：遊びを通して体力作りをすると共に、豊かな心と元気な体を育てます。 素直な子：感謝の気持ちを素直に表すことができ、人の話を聞こうとする気持ちを持てる子に育てます。 優しい子：友達と触れ合う中でいたわりの心が芽生え、思いやりの心を持てる優しい子に育てます。 明るい子：明るく前向きな姿勢を持ち、積極的に活動に取り組む子に育てます。		
保育特色	0歳児から5歳児までの定員96名の保育園です。周囲には公園も多く自然と触れる中で命の大切さを感じ、友だちとの関わりの中で思いやりの心が育つよう日々の保育に取り組んでいます。また、家庭と同じ環境に近づくよう努め、保護者の皆様が安心してお仕事ができるようにしていきたいと思っております。		

サブスク実施状況※1	○	エージェンシー教育実施状況※2	○	ICT導入状況※3	○

ならし保育の期間	6日間	主な雑費	○給食費7.100円/月（主食費2,000円副食費5.100円） ○新年度教材費（連絡帳・お道具箱等） 0・1・2歳児（2,000円程度）、3歳児（7,500円程度） 4・5歳児（2,000円程度） ○スモック(物価高騰の影響で値上がり等がある場合もあります) 夏用（130cmまで3,760円/140cm4,510円）、冬用（7.480円） ○体操服上・下（120cmまで3.760円/130cm～4.500円） ○布団リース代（希望者のみ）1.700円/月
受入可能月齢	生後6か月以降		
標準時間	7:30～18:30		
短時間	9:00～17:00		
主な年間行事予定	4月～6月	・入園・進級の集い　・こどもの日の集い　・保育参観　・交通安全教室（5歳） ・虫歯予防講習会　・個人懇談	
	7月～9月	・夏祭り　・プール開き　・デイキャンプ（5歳）　・敬老参観　・ECC参観（4・5歳）	
	10月～12月	・運動会（2～5歳）　・園外保育（4・5歳）　・保育参観　・総合避難訓練 ・作品展・個人懇談　・もちつき会　・クリスマス会	
	1月～3月	・お正月遊び　・英語参観（3歳）　・豆まき会　・生活発表会（2～5歳） ・体育参観（3～5歳）　・お別れ遠足（5歳）　・ひな祭り会　・卒園式（5歳） ・お別れ会	
駐車場の有無	ー	（駐車場備考）	近隣パーキングをご利用ください

施設のホームページ	https://swc-mokuseikai.com/kinmonkuseidai3/
保育園の施設の雰囲気、保育の様子等	

※1　サブスク…おむつ、布団等の定額利用サービスを実施している。

※2　エージェンシー教育…0歳から15歳までの15年一貫教育・保育の実現に向け、市独自の就学前教育・保育プログラムに基づく事業

※3　ICT導入…園児の登園及び降園の管理、保護者との連絡、キャッシュレス決裁等を導入している。

施設名	幼保連携型認定こども園　寝屋川なかよし保育園	1号定員	6名
		2・3号定員	110名
施設種別	私立認定こども園	開園時間	7:00～19:00
所在地	寝屋川市長栄寺町6-18	交通	京阪寝屋川市駅
設置者	社会福祉法人 なかよし福祉会	電話	072-829-0948
保育目標	1. 明るくしっかりと挨拶をする子ども 2. 自分を大切にし友だちも大切にする子ども 3. 人の話を静かに正確に聞く子ども 4. よく食べよく遊ぶ子ども		
保育特色	担当制・・0，1，2歳（乳児）は、生活部分（食事・排泄・睡眠）は、そのお子様の担当保育士が保育園での「お母さん」として関わり、精神的にも安心して過ごせるよう配慮しております。 縦割り保育・・3，4，5歳児は、異年齢の縦割りクラス（3クラス）で過ごします。また、週1回外部講師による体育指導（1回／隔週）、キッドビクス（1回／隔週）を取り入れ、体力づくりに努めております。		

サブスク実施状況※1	×	エージェンシー教育実施状況※2	×	ICT導入状況※3	×

ならし保育の期間	一週間程度	主な雑費	・保育料（第1子で2歳児まで） ・給食費（主食費2,700円＋副食費4,800円） ・体操服上下
受入可能月齢	産休明け～就学前		
標準時間	7:00～18:00		
短時間	9:00～17:00		
主な年間行事予定	4月～6月	＊新年度スタート　＊保育参観　＊個人懇談会　＊内科検診　＊歯科検診	
	7月～9月	＊プール開き　＊お泊り保育（5歳児のみ）　＊納涼大会	
	10月～12月	＊スポーツフェスティバル　＊秋の遠足　＊保育参観　＊個人懇談会 ＊おもちつき　＊雪遊び　＊クリスマス会	
	1月～3月	＊クラス記念写真撮影　＊節分　＊なかよし発表会　＊お別れ遠足　＊卒園式	
駐車場の有無	ー	（駐車場備考）	近隣のパーキングをご利用ください。
施設のホームページ	https://www.nakayoshi-hoikuen.com/		
保育園の施設の雰囲気、保育の様子等			

※1　サブスク…おむつ、布団等の定額利用サービスを実施している。

※2　エージェンシー教育…0歳から15歳までの15年一貫教育・保育の実現に向け、市独自の就学前教育・保育プログラムに基づく事業

※3　ICT導入…園児の登園及び降園の管理、保護者との連絡、キャッシュレス決裁等を導入している。

施設名	成田幼稚園	1号定員	75名
		2・3号定員	72名
施設種別	私立認定こども園	開園時間	7:30～18:30
所在地	寝屋川市成田町10番8号	交通	(ﾊﾞｽ)成田山不動尊前横
設置者	学校法人成田山学園	電話	072－833－2028
保育目標	豊かな自然、安心・安全な保育環境のなかで遊びを通して学び、考える力を育みます。 〈すこやかに〉あらゆるいのちを大切にし遊びを通してすこやかな心とからだをもつ子どもに！ 〈なかよく〉仲間と一緒に豊かな体験をする中で人を思いやりあたたかな生活をつくる子どもに！ 〈すなおに〉自分の気持ちや考えを素直に表現し、友だちの話を聞き気持ちをわかりあおうとする子どもに！		
保育特色	・〈遊びが学び〉「やってみたい」が学びの芽になるよう園庭も含む保育環境を整え、自由遊びの時間には個性豊かにそれぞれがのびのびと遊び、一斉保育の時間には共同でなかまと何かを作ったり、遊んだり、探求したりしながら「考える力」を育んでいます。 ・成田幼稚園自然教室（800坪ある自然園〉では、自然とふれあい、どろんこ遊び等土と触れあっています。畑で子ども達自身が四季折々のいちご、じゃがいも、さつまいも、大根などの種まき・植え付けから栽培、収穫のよろこびを経験し、食育活動としてもとりくみ「いのちをいただく」大切さを学んでいます。		
サブスク実施状況※1	×	エージェンシー教育実施状況※2	○
ICT導入状況※3	○		

ならし保育の期間	1週間程度	主な雑費	給食費月額（1号）6,000円・（2号）9,000円 教育・保育充実費月額（1号）2,000円・（2・3号）3,000円 施設設備管理費月額（1号）2,000円・（2・3号）3,000円 事務手数料（入園申込時）5,000円 保護者会費1,000円 制服・用品代約50,000円 その他詳しくはお問合せください。
受入可能月齢	2～5歳児		
標準時間	7:30～18:30		
短時間	8:30～16:30		
主な年間行事予定	4月～6月	花まつり（成田山不動尊）、入園式・進級式、こどもの日の集い、春の遠足、プール開き	
	7月～9月	一日ようちえん（年長）、個人懇談、敬老の集い	
	10月～12月	運動会、保育参観、秋の遠足、焼き芋大会、餅つき大会、アート作品展、クリスマス会	
	1月～3月	生活発表会、節分豆まき、ひなまつり、卒園式	
駐車場の有無	○	（駐車場備考）	成田山不動尊駐車場（15分以内無料）
園のHP等	ホームページ：https://www.narita-kids.ed.jp Instagram：https://www.instagram.com/narita_youchien?stkn=MXJ4anp2dHQ0a2d6aQ==		
保育園の雰囲気、保育の様子等がわかる写真			

※1　サブスク…おむつ、布団等の定額利用サービスを実施している。

※2　エージェンシー教育…0歳から15歳までの15年一貫教育・保育の実現に向け、市独自の就学前教育・保育プログラムに基づく事業

※3　ICT導入…園児の登園及び降園の管理、保護者との連絡、キャッシュレス決裁等を導入している。

施設名	認定こども園仁和寺保育園	1号定員	6名
		2・3号定員	70名
施設種別	私立認定こども園	開園時間	7:00～19:00
所在地	寝屋川市仁和寺本町6丁目7番2号	交通	京阪バス仁和寺バス停下車15分 地下鉄谷町線大日駅車10分
設置者	社会福祉法人　旭寿会	電話	072－827－8060
保育目標	1.つよい子～健康な心と体を育て、自ら健康で安全な生活をつくりだします 2. なかよしよい子～他の人々と親しみ、支えあって生活するために自立心を育て、人と関わる力を養います 3. きれいな心の子～あいさつを重んじ、人をおもいやり、道徳心を育てます 4. かしこい子～自分なりで考え、工夫し、表現できる力を育てます 5. あそべる子～ 様々な事象や環境に好奇心や探究心をもってかかわり、創造力を養います		
保育特色	初代理事長・園長は、昭和26年に大阪府認可の幼稚園を設立後、長年の公立学校（大阪市立）教員としての経験と幼児教育の経験を生かし、昭和５１年　社会福祉法人旭寿会仁和寺保育園を設立しました。 平成31年4月より幼保連携型認定こども園に移行しました。 初代の教育・保育方針にしたがって、様々な保育行事(遠足・お泊り保育・運動会・生活発表会等)を通じて子どもたちに様々な経験をすることにより、全人格の基礎を無意識のうちに個性に応じて創り出すことを目指します。また、・石井式幼児漢字教育　・体操教室　　・ネイティブの講師による英語教室等行っており、園庭の樹々が多く、自然豊かな園です。乳幼児(012歳児)については、養護を中心とし、主幹保育教諭をはじめとする経験豊かな職員を揃えております。(令和8年度、ICT導入予定)		

サブスク実施状況※1	○	エージェンシー教育実施状況※2	○	ICT導入状況※3	×

ならし保育の期間	1週間～1か月	主な雑費	給食費…300円/日(主食100円・副食200円)★3歳児以上 用品代(道具・冬制服・スモッグ・カバン等)…0 1歳児420円 2歳児6,870円 3歳児20,820円 4歳児20,930円 5歳児21,280円 夏服代(夏制服等)…2歳児1,300円 3 4 5歳児8,600円 絵本代…0歳児/400円　1歳児/430円　2歳児/440円 3、4、5歳児/550円 日本スポーツ振興センター共済掛金…240円/年 行事参加費…実費(バス代等)
受入可能月齢	生後3か月以降		
標準時間	7:30～18:30		
短時間	9:00～17:00		

主な年間行事予定	４月～６月	入園式、春の遠足、お誕生会、内科検診、お誕生会
	７月～９月	お泊り保育、プール開き、歯科検診、保育参観、お誕生会
	10月～12月	運動会、みかん狩り、観劇会、生活作品展示会、クリスマス会、お誕生会
	１月～３月	凧揚げ大会、地震のための防災訓練、耐寒遠足、節分豆まき、内科検診 ひなまつり、　生活発表会、お別れ会、卒業式、卒業遠足、お誕生会

駐車場の有無	○	（駐車場備考）	送迎用駐車場6台完備

施設のホームページ	制作中
保育園の施設の雰囲気、保育の様子等	

※1　サブスク…おむつ、布団等の定額利用サービスを実施している。

※2　エージェンシー教育…0歳から15歳までの15年一貫教育・保育の実現に向け、市独自の就学前教育・保育プログラムに基づく事業

※3　ICT導入…園児の登園及び降園の管理、保護者との連絡、キャッシュレス決裁等を導入している。

施設名	幼保連携型認定こども園　寝屋川東保育園	1号定員	6名
		2・3号定員	100名
施設種別	私立認定こども園	開園時間	7:30～19:00
所在地	寝屋川市秦町34－11	交通	寝屋川市駅徒歩15分
設置者	社会福祉法人　睦福祉会	電話	072－821-0533
保育目標	1　元気で明るい子ども 2　心の豊かな子ども 3　創造性のある子ども 4　一人立ちのできる子ども 5　友だちと仲良くなれる子ども		
保育特色	・0.1.2歳児は育児担当制をとっています。安心できる保育士と一日を過ごしています。基本的な生活習慣の自立を個々に丁寧に関わります。こどもたち一人ひとりの成長を担当保育士が丁寧に関わり、安心して過ごせるようにします。 ・3.4.5歳児は異年齢児保育を行っています。異年齢児と関わる中で協調性や社会性を育みます。 子どもたち同士で様々ことを教え合い、けんかのやりとりなども子どもたちで考え答えを出していくことを大切にしています。 ・園庭には栗、くるみ、みかん、さくらんぼ、きんかんなど四季折々の草花や実のなる木があり、自然物に触れ優しい気持ちを育み、豊かな感性を養います。 ・こどもたちの言葉を大切にし、大人と子どもの関係性が近い存在であるように、大人は子どもたちと関わり、のびのびと生活をしています。遊びをとことんやる。それが、園庭で遊ぶこと、室内のおもちゃで遊ぶこと、文字や数字に興味を持つこと、どんなことでも、ひとりひとりのやりたいを伸ばしていきたいと考えています。　からだを作る食を大切にしています。		

サブスク実施状況※1	×	エージェンシー教育実施状況※2	○	ICT導入状況※3	○

ならし保育の期間	1週間～1か月	主な雑費	制服一式：円（3歳児～）6,300円～ 延長保育料：250円/回（30分毎） 教材、保育用品費： 1,570円～24,710円（年齢により変わります） 給食費（3歳児～）主食費2500円副食費4800円（変動あり）
受入可能月齢	生後3か月以降		
標準時間	7：30～18:30		
短時間	9:00～17:00		

主な年間行事予定	4月～6月	入園説明会・こどもの日の集い、交通安全訓練・保育参観、春の遠足、ohanafesta
	7月～9月	七夕、地蔵盆・プール開き・どろんこ遊び・
	10月～12月	運動会・保育参観、秋の遠足、芋ほり、クリスマス会・餅つき・生活発表会
	1月～3月	こま回し大会、節分、春の音楽会、ひなまつお茶会、卒園式
	その他	わらべうた・お料理
駐車場の有無	○	（駐車場備考）
施設のホームページ等	HP:http://www.neyagawahigashi.jp/ Instagramアカウント：:neyagawahigashi	
保育園の施設の雰囲気、保育の様子等		

※1　サブスク…おむつ、布団等の定額利用サービスを実施している。

※2　エージェンシー教育…0歳から15歳までの15年一貫教育・保育の実現に向け、市独自の就学前教育・保育プログラムに基づく事業

※3　ICT導入…園児の登園及び降園の管理、保護者との連絡、キャッシュレス決裁等を導入している。

施設名	認定こども園　寝屋川幼稚園	1号定員	180名
		2･3号定員	35名
施設種別	私立認定こども園	開園時間	7:30～18:30
所在地	寝屋川市大利町32－33	交通	寝屋川市駅徒歩10分
設置者	学校法人池峯学園	電話	072－829－4152
保育目標	健康な体から豊かな心を育てる 音楽を通して情操豊かな優しい心を育てる 個々の可能性をいろいろな体験により引き出す		
保育特色	･音感教育　「情操豊かな心の優しい子ども」に育ってくれる願いのもと音感教育に力を入れております。 ･体育教育　体育教諭の下、敏捷性、協調性そして強い精神力を育みます。 ･英語教育　幼児期に正しい発音に聞きなれることで楽しく英語を学ぶ第一歩になればと考えております。 ･右脳開発　幼児の全面発達を目標として右脳開発教材を保育内に導入いたしております。		

サブスク実施状況※1	×	エージェンシー教育実施状況※2	○	ICT導入状況※3	○
ならし保育の期間	1週間	主な雑費	入園準備金:50,000円（2歳児は保育準備金:20,000円） 施設拡充費:20,000円 制服一式:約28,000円 保育用品一式:約27,000円 行事費:700円/月 保育充実費:3,400円/月 施設環境維持費:1,500円/月 給食費:平均6,000円/月		
受入可能月齢	2歳児～				
標準時間	最大7:30～18:30				
短時間	最大9:00～17:00				
主な年間行事予定	4月～6月	入園式、こどもの日、保育参観、春の遠足、避難訓練、歯科･内科健診			
	7月～9月	プール、七夕祭り、お泊り保育（年長）、夏休み、夏期保育			
	10月～12月	秋の遠足、運動会、保育参観、クリスマス会、避難訓練			
	1月～3月	節分、ひなまつり、音楽リズム発表会、サッカー大会、思い出遠足（年長）、卒園式			
駐車場の有無	ー	（駐車場備考）			
園のHP等	ホームページ　https://neyagawa.ed.jp/ インスタグラム https://www.instagram.com/neyagawakindergarten?igsi=YmF10Wpud2xkbDZw				
保育園の雰囲気、保育の様子等がわかる写真	 				

※1　サブスク…おむつ、布団等の定額利用サービスを実施している。

※2　エージェンシー教育…0歳から15歳までの15年一貫教育･保育の実現に向け、市独自の就学前教育･保育プログラムに基づく事業

※3　ICT導入…園児の登園及び降園の管理、保護者との連絡、キャッシュレス決裁等を導入している。

施設名	ねやがわ寝屋の森こども園	1号定員	9名
		2・3号定員	70名
施設種別	私立認定こども園	開園時間	7:00～20:00
所在地	寝屋川市寝屋1丁目19番10号	交通	JR星田駅より徒歩12分
設置者	社会福祉法人　大阪誠昭会	電話	072-822-0045
保育目標	〇地域に根ざし、誰からも信頼される子育て支援の中核的施設を目指します 〇子どもの最善の利益を考え、生涯にわたる人間形成の基礎である【生きる力】を育みます ・健やかな子ども　・心豊かな子ども　・考える子ども		
保育特色	**・寝屋川市内唯一の優良社会福祉法人　知事表彰の実績＋市内に4施設を運営、多方面から子どもたちの成長をサポート！** （認定こども園2園、小規模保育園1園、児童発達支援・放課後当デイサービス1施設） **・恵まれた自然環境を活かした直接体験プログラム** （四季を感じる草花や虫との出会い、衛生管理されている砂場、園庭横での自然農園での年間通した栽培活動など） **・一年を通して様々な食育推進プログラムを構成** （園前の田んぼでの米作り体験や自然農園での栽培、収穫体験、クッキング、食事マナー等、食べる意欲を育む取り組み） **・専門講師による英語・体育・音楽・造形活動の実施** （正課でのレッスンにより多方面における子どもの力を伸ばします※希望者は別途課外レッスンも受けられます） **・看護師が常勤。与薬、怪我の対応、急な発熱も安心！** （子ども達の健康管理や怪我の対応、与薬、発熱等での体調不良時もお迎えまで安心いただけます） ※1号認定のお子さまは、9:00～15:00の教育時間の前後も預かり保育利用が可能です。朝夕の急用時でも安心です。		

サブスク実施状況※1	〇	エージェンシー教育実施状況※2	〇	ICT導入状況※3	〇
ならし保育の期間	1週間から1か月	主な雑費	・保護者連絡アプリ代：300円／月 ・正課英語レッスン：2,100円／月（2～5歳児） （外国人講師による） ・正課体育活動：1,400～1,600円／月（3～5歳児） ・卒園アルバム積立金：400円／月（5歳児のみ） ・写真データ代：550円／月 ・保育用品代：年齢により異なるため入園時に説明します		
受入可能月齢	生後2か月以降				
標準時間	7:00～18:00				
短時間	9:00～17:00				
主な年間行事予定	4月～6月	入園進級式・クラス懇談会・遠足（4・5歳児）・歯磨き教室・移動動物園・参観 田植えフェス（4・5歳児）・内科検診・歯科検診・プール・水遊び			
	7月～9月	プール・水遊び・サマーフェス・クラス懇談会			
	10月～12月	運動会・芋ほり・稲刈り・焼き芋大会・おにぎりパーティー・ハロウィンパーティー 参観・生活発表会・クリスマスパーティー・もちつき大会			
	1月～3月	造形表現展（作品展）・節分・お別れ会・ひなまつり会・クラス懇談会・卒園式・入園説明会			
駐車場の有無	〇	（駐車場備考）	送迎時に園前に7台程度の駐車が可能です		
施設のホームページ	社会福祉法人　大阪誠昭会公式HP	https://kizuna-commu.jp/			
	ねやがわ寝屋の森こども園公式HP	https://kizuna-commu.jp/neya/			
	ねやがわ寝屋の森こども園インスタグラム	https://www.instagram.com/neyagawaneyanomori_kodomoen/			
保育園の施設の雰囲気、保育の様子等					

※1　サブスク…おむつ、布団等の定額利用サービスを実施している。

※2　エージェンシー教育…0歳から15歳までの15年一貫教育・保育の実現に向け、市独自の就学前教育・保育プログラムに基づく事業

※3　ICT導入…園児の登園及び降園の管理、保護者との連絡、キャッシュレス決裁等を導入している。

<table>
<tr><td rowspan="2">施設名</td><td colspan="2" rowspan="2">認定こども園ひなぎく保育園</td><td>1号定員</td><td>6名</td></tr>
<tr><td>2・3号定員</td><td>100名</td></tr>
<tr><td>施設種別</td><td colspan="2">私立認定こども園</td><td>開園時間</td><td>7:00～20:00</td></tr>
<tr><td>所在地</td><td colspan="2">寝屋川市木田元宮1丁目13－12</td><td>交通</td><td>寝屋川市駅徒歩18分</td></tr>
<tr><td>設置者</td><td colspan="2">社会福祉法人寝屋川福祉会</td><td>電話</td><td>072-824-3886</td></tr>
<tr><td>保育目標</td><td colspan="4">1. 丈夫でたくましい子
2. 自分で考え、いきいきと表現できる子
3. 仲間を大切にし、意欲的に活動できる子</td></tr>
<tr><td>保育特色</td><td colspan="4">・特にお勉強のような活動はなく「こどもは、遊びからすべての事を学ぶ」ということを大切に日々保育を進めています。
・季節を問わず、全年齢、一日一回は戸外に出て、全身を使って遊ぶ足腰を鍛えることを、大切にしています。
・虫や魚を飼育したり、季節の野菜、お米の栽培等毎年こども達が取り組んでいます。
・季節の花がいつも咲いており、水やりは、こども達の活動として取り組んでいます。</td></tr>
<tr><td>サブスク実施状況※1</td><td>○</td><td>エージェンシー教育実施状況※2</td><td>○</td><td>ICT導入状況※3</td><td>○</td></tr>
<tr><td>ならし保育の期間</td><td>1～2週間</td><td rowspan="4">主な雑費</td><td colspan="3" rowspan="4">・戸外遊び用帽子（1～5歳児）：920円
・ハイパステラ（3歳児以上）：480円
・ネンド（3歳児以上）：440円
・通園リュック（3歳児以上）：3,000円前後
・遠足代金（3～5歳児）：1,000円前後</td></tr>
<tr><td>受入可能月齢</td><td>生後2か月以降</td></tr>
<tr><td>標準時間</td><td>7:30～18:30</td></tr>
<tr><td>短時間</td><td>9:00～17:00</td></tr>
<tr><td rowspan="4">主な年間
行事予定</td><td>4月～6月</td><td colspan="4">・入園進級の集い・こどもの日の集い・遠足・虫歯予防デーの集い
・運動会</td></tr>
<tr><td>7月～9月</td><td colspan="4">・プール開き・5歳児デイキャンプ・七夕の集い・おじいちゃんおばあちゃんの集い</td></tr>
<tr><td>10月～12月</td><td colspan="4">・遠足・秋まつり・焼き芋大会・保育参観・生活発表会・クリスマス会</td></tr>
<tr><td>1月～3月</td><td colspan="4">・七草がゆクッキング・豆まき・ごっこ遊び・ひな祭りの集い・お別れ会・卒園式</td></tr>
<tr><td>駐車場の有無</td><td>○</td><td>（駐車場備考）</td><td colspan="3">特に制限なし</td></tr>
<tr><td>施設のホームページ</td><td colspan="4">http://neyagawa-hukushikai.jp/</td></tr>
<tr><td>保育園の施設の雰囲気、保育の様子等</td><td colspan="4"> </td></tr>
</table>

※1　サブスク…おむつ、布団等の定額利用サービスを実施している。

※2　エージェンシー教育…0歳から15歳までの15年一貫教育・保育の実現に向け、市独自の就学前教育・保育プログラムに基づく事業

※3　ICT導入…園児の登園及び降園の管理、保護者との連絡、キャッシュレス決裁等を導入している。

施設名	認定こども園ひまわり保育園	1号定員	3名
		2・3号定員	150名
施設種別	私立認定こども園	開園時間	7:00～20:00
所在地	寝屋川市松屋町12-10	交通	香里園駅徒歩7分
設置者	社会福祉法人寝屋川福祉会	電話	072－831－4764
保育目標	1　園児一人ひとりの成長過程を大切にします。 2　地域とのつながりを大切にします。 3　保護者とともに子育てをします。 4　子どもが主体的に活動できる環境づくりに努めます。 5　家庭との密な連携の下に、子どもの状況や発達過程を踏まえ、教育と保育を一体的に行います。		
保育特色	・広い園庭があり、体を動かして思いきり遊んだり、季節の花を育て豊かな感性を養います。 ・食材にふれたり季節の野菜を育てたりする経験（食育）を通して、「食べる力・意欲」を育てています。 ・幼児クラスは外部講師による体操教室や英語教室を通して、しなやかな身体づくりや様々なことへの関心を広げ小学校へつながる幼児教育をしています。 ・子どもとの対話を大切に保育をすすめ、あそび・クラス活動の中で友だち同士の関りを広げています。 ※　令和9年度より園舎建替えを予定しています。その為一部園舎の移転、取り壊し等あります。 ※　0歳児クラス、1歳児クラスは仮園舎での保育となります。 ※　受入可能月齢も10か月以降で後期食以降の園児が対象になります。		

サブスク実施状況※1	○	エージェンシー教育実施状況※2	○	ICT導入状況※3	○

ならし保育の期間	2週間～1か月	主な雑費	サブスクおむつ：2,700円／月　利用選択制 衛生費：2,000円 教材費：200円程度／年 大型イベント：500円／年 クリスマスイベント：500円／年 幼児クラス遠足：2,000円／年 制服、体操服、保護者会費はありません
受入可能月齢	生後10か月以降		
標準時間	7：30～18:30		
短時間	9:00～17:00		

主な年間行事予定	４月～６月	入園進級式、内科検診、歯科検診、こどもの日の集い、保育参観、春の遠足
	７月～９月	プール開き、夏祭り、七夕まつり、
	10月～12月	運動会、保育参観、秋の遠足、焼き芋大会、クリスマス会、餅つき
	１月～３月	節分豆まき、ひなまつり、生活発表会、卒園式、入園進級説明会

駐車場の有無	○	（駐車場備考）	4台駐車可能

施設のホームページ	http://neyagawa-hukushikai.jp/
保育園の施設の雰囲気、保育の様子等	

※1　サブスク…おむつ、布団等の定額利用サービスを実施している。

※2　エージェンシー教育…0歳から15歳までの15年一貫教育・保育の実現に向け、市独自の就学前教育・保育プログラムに基づく事業

※3　ICT導入…園児の登園及び降園の管理、保護者との連絡、キャッシュレス決裁等を導入している。

施設名	本町こども園	1号定員	6名
		2・3号定員	110名
施設種別	私立認定こども園	開園時間	7:00～19:00
所在地	寝屋川市本町13－3	交通	寝屋川市駅徒歩10分
設置者	社会福祉法人　聖森会	電話	072-823-1212
保育目標	1遊びの中で体を動かし、のびのびとした健康な子どもに育てます 2思いやりの心を育て、友だちと仲良く遊べる子どもに育てます 3いろいろなことに興味を持ち、進んで動く意欲のある子どもに育てます 4いろいろな場面で自主性を持ち、試したり工夫したりします 5異年齢児の中で生活や遊びを通して、社会性を育てます		
保育特色	・園外保育での、自然体験 ・外部講師による、音感教育　(5歳児) ・ECCの導入による、英語あそび　(4.5歳児) ・日常保育の中での数遊び　(3.4.5歳児) ・7時から19時までの、延長保育 ・必要に応じての、一時預かり保育 ・スマイルサポーターによる育児相談		

サブスク実施状況※1	○	エージェンシー教育実施状況※2	○	ICT導入状況※3	○
ならし保育の期間	2週間～1か月	主な雑費	・おむつのサブスク代2,508円/月とエプロン・手口拭きのサブスク代877円/月(0～1歳児原則利用、2歳児以降任意利用)、敷布団のサブスク代990円/月(2025年度新入園児より原則利用/在園時は任意利用) ・教材費(年齢により変わります/詳しくは入園時に説明します) ・音感教育(5歳児)1,000円/月　・英語教育(4,5歳児)1,000円/月 ・給食費(3歳児から)6,900円/月(月～金)(土)は1日につき280円　1号認定は5,850円/月 ・時間外保育料(18:30以降)250円/30分 (利用登録された方は上限2, 500円/月) ・父母の会 会費250円/月		
受入可能月齢	生後2か月以降				
標準時間	7:00～18:00				
短時間	9:00～17:00				

主な年間行事予定	4月～6月	入園式、小運動会、保育参観、プール開き
	7月～9月	七夕まつり、デイキャンプ(5歳児)、夏まつり、プール終い、敬老のつどい(3～5歳児)
	10月～12月	運動会、芋ほり遠足(3～5歳児)、つくって遊ぼう展、もちつき(5歳児)、 保育参観(0～2歳児)、クリスマス会
	1月～3月	お正月あそび、節分、生活発表会(3～5歳児)、お別れ会、 お別れ遠足(5歳児)、卒園式
駐車場の有無	○	(駐車場備考)　申込制　(年度ごとに申請が必要)
施設のホームページ	http://seishinkai.ed.jp/honmachi/index.html	
保育園の施設の雰囲気、保育の様子等		

※1　サブスク…おむつ、布団等の定額利用サービスを実施している。

※2　エージェンシー教育…0歳から15歳までの15年一貫教育・保育の実現に向け、市独自の就学前教育・保育プログラムに基づく事業

※3　ICT導入…園児の登園及び降園の管理、保護者との連絡、キャッシュレス決裁等を導入している。

施設名	認定こども園　三井中央幼稚園	1号定員	105名
		2･3号定員	80名
施設種別	私立認定こども園	開園時間	7:30～18:30
所在地	寝屋川市三井が丘２－５－３	交通	寝屋川市駅バス10分
設置者	学校法人　京新学園	電話	072－823-6300
保育目標	・健康で明るく行動する子ども ・心情豊かで思いやりのある子ども ・表現することに喜びを感じる子ども ・自分で考え意欲的に行動する子ども		
保育特色	・25m5コースの本格的な温水プールでの水泳や鼓隊指導。ダンス、ECCの英語、Jリーグセレッソ大阪によるサッカー、サクラクレパスの絵画指導、書道、茶道など様々なカリキュラムを組んで、健康な体づくりと年齢に相応しい知識を身につけられるよう、バランスの取れた保育に取り組んでいます。 ・広い園庭や安全に遊べる遊具を設置し、日々楽しく過ごせる環境を整えています。 ・楽しい遊具がたくさんある大型室内プレイランドがあり、天候を気にせず遊ぶことができます。		

サブスク実施状況※1	○	エージェンシー教育実施状況※2	○	ICT導入状況※3	○

ならし保育の期間	1週間程度	主な雑費	ホームページ 「入園案内」をご覧ください。
受入可能月齢	生後12か月以降		
標準時間	7:30～18:30		
短時間	8:30～16:30		
主な年間行事予定	4月～6月	入園式、移動動物園、交通安全教室、温水プール開始、 春の遠足（年長）、音楽鑑賞会	
	7月～9月	どろんこ遊び、プール開き（3号）、夏祭り、お泊り保育	
	10月～12月	運動会、芋ほり、自由参観、秋の遠足（年中、少）、作品展、クリスマス会 ドッジボール大会（年長）、ヤンマースタジアム長居でのサッカー（年長）	
	1月～3月	おもちつき、マラソン大会、豆まき、ひなまつり、生活発表会、卒園式	
駐車場の有無	○	（駐車場備考）	1歳児・2歳児送迎時は利用可能
施設のホームページ	HP：https://uzumasayochien.com/miichuou/ Instagram：https://www.instagram.com/mii_youchien/		
保育園の施設の雰囲気、保育の様子等			

※1　サブスク…おむつ、布団等の定額利用サービスを実施している。

※2　エージェンシー教育…0歳から15歳までの15年一貫教育・保育の実現に向け、市独自の就学前教育・保育プログラムに基づく事業

※3　ICT導入…園児の登園及び降園の管理、保護者との連絡、キャッシュレス決裁等を導入している。

施設名	認定こども園　寝屋川めぐみ園	1号定員	9名
		2・3号定員	100名
施設種別	私立認定こども園	開園時間	7:00～19:00
所在地	寝屋川市緑町13番20号	交通	香里園駅徒歩15分
設置者	社会福祉法人　寝屋川めぐみ園	電話	072-833-0020
保育目標	①元気いっぱい遊べる子になろう ②みんなを大切にできる子になろう ●感性が豊かな子ども●仲間や友達の中で育つ子ども●身体も心も豊かな子ども		
保育特色	開設以来、園児ひとりひとりの成長の過程を大切にした保育を心がけています。 まず子どもの言葉に耳を傾け、気持ちをよく理解したうえで、ゆっくりとステップアップしていく手助けをしています。乳幼児期の子ども達の成長に必要なのは、ひとりひとりの「可能性」を上手に引き出し、伸ばしていくことだと思っており、楽しい保育環境のなかで、子ども達が小さな一歩を積み重ね、やがて大きな実を結ぶことを願っています。 ・散歩に出かけ、足腰を鍛えると共に四季を感じられる子どもを育んでいます。 ・玩具ライブラリ等を通して子ども達の年齢に合ったおもちゃを提供します。 ・園庭での栽培やクッキングを通して、食への関心を持つとともにいろいろな人たちへの感謝の気持ちを持ちます。		
サブスク実施状況※1	○	エージェンシー教育実施状況※2	○	ICT導入状況※3	○
ならし保育の期間	1週間～1か月	主な雑費	●保育内容充実費（月額） ・0,1歳児布おむつレンタル代（定額制） 0歳児2,400円、1歳児1,200円 ・2～5歳児　絵本代400円前後		
受入可能月齢	生後6か月以降				
標準時間	7:00～18:00				
短時間	9:00～17:00				
主な年間行事予定	4月～6月	親子遠足、森の探検(デイキャンプ)、保育参加、わんぱくフェスティバル、玩具ライブラリ			
	7月～9月	七夕の集い、プール開き、保育参加、プール参加、敬老の集い			
	10月～12月	運動会、芋掘り遠足、親子遠足、ごっこ遊び、生活発表会			
	1月～3月	新年お楽しみ会、節分豆まき、絵画制作展、人形劇鑑賞、春の遠足、ひな祭りの集い、入園説明会、卒園証書授与式			
駐車場の有無	○	（駐車場備考）	登録制（遠方からの利用者および必要不可欠な方）		
施設のホームページ	https://megumien.or.jp				
保育園の施設の雰囲気、保育の様子等					

※1　サブスク…おむつ、布団等の定額利用サービスを実施している。

※2　エージェンシー教育…0歳から15歳までの15年一貫教育・保育の実現に向け、市独自の就学前教育・保育プログラムに基づく事業

※3　ICT導入…園児の登園及び降園の管理、保護者との連絡、キャッシュレス決裁等を導入している。

施設名	幼保連携型認定こども園　やまなみ幼稚園	1号定員	180名
		2・3号定員	70名
施設種別	私立認定こども園	開園時間	7:30～18:30
所在地	寝屋川市梅が丘1－5－1	交通	寝屋川公園駅徒歩5分
設置者	学校法人　誠昭学園	電話	072－821－0864
保育目標	1. 健康な体をつくり体力の向上をはかります。 2. 基本的な生活習慣を身に付け、将来、社会生活、団体生活に慣れていく習慣を身に付けます。 3. 創造性を豊かにし、明るく朗らかな子ども育成します。 4. 個性を尊重し、たくましい子どもを育成します。 5. 友達と仲良くし、おもいやりのある子どもを育成します。 6. 遊びを通して、思考活動を活発にし、考える子どもを育成します。 7. 英語教育を通して、国際的な感覚をもつ子どもを育成します。		
保育特色	・**【心の教育】**当園では、心が育つ保育を行なっています。幼児期に必要なのは教え込むことではなく、子どもたちの気づきを促すような関わりです。 ・**【異文化交流】**外国人の先生が常駐しているので、英語に毎日触れられる環境が用意されています。一緒に遊んだり、外国人の先生を通して異文化を理解していきます。 ・**【異年齢交流】**当園では、通常保育は学齢（同じ年齢の子ども集団）での保育を行っていますが、年間を通して、異年齢での保育を行っています。教育・保育課程の中に異年齢での保育を位置付けることで、子ども達の心が育っていきます。 ・**【自然活動プログラム】**あそびながら体験を通して多くのことを学んでほしい。そんな想いで園独自の農園「やまなみじゃがたまファーム」では、子ども達が苗植えから草抜き、収穫までの野菜作りを体験し、収穫した野菜を使って料理して食します。		
サブスク実施状況※1	○	エージェンシー教育実施状況※2	○
ICT導入状況※3	○		

ならし保育の期間	1週間～3週間	主な雑費	制服一式：約45,000円（夏・冬合計） 教育充実費：3,000～4,000/月（学年によって異なる） 自然環境費：1,250～1,600円/月（学年によって異なる） 保護者会費：400円/月　給食費：7,083円/月 バス協力費（利用者のみ）：3,950円/月 卒園アルバム代（年長児のみ）：約1,200円/月 絵本代：450円～550円程度/月
受入可能月齢	学齢1歳児から		
標準時間	7:30～18:30		
短時間	8:40～16:40		
主な年間行事予定	4月～6月	入園式・進級式、れんげつみ、夏野菜植え、休日参観、耕耘後土遊び	
	7月～9月	プール開き、ひまわり畑散策、夏祭り、夏野菜・じゃが玉収穫	
	10月～12月	運動会、発表会、コスモス畑散策、耕耘後土遊び、大根収穫、もちつき	
	1月～3月	遠足、作品展、耕耘後土遊び、植物園散策、お別れ会、卒園式	
駐車場の有無	○	（駐車場備考）	駐車場25台完備　2号児も通園バス利用可（別途費用要）
施設のホームページ	やまなみ幼稚園ホームページ　⇒　https://yamanami-kindergarten.jp/ Instagram　⇒　https://www.instagram.com/yamanami_kindergarten/		
保育園の施設の雰囲気、保育の様子等			

※1　サブスク…おむつ、布団等の定額利用サービスを実施している。

※2　エージェンシー教育…0歳から15歳までの15年一貫教育・保育の実現に向け、市独自の就学前教育・保育プログラムに基づく事業

※3　ICT導入…園児の登園及び降園の管理、保護者との連絡、キャッシュレス決裁等を導入している。

施設名	幼保連携型認定こども園　ゆりかごこども園	1号定員	10名
		2・3号定員	90名
施設種別	私立認定こども園	開園時間	7:00～20:00
所在地	寝屋川市点野4-1-32	交通	寝屋川市駅下車、京阪バス 葛原駅より徒歩5分
設置者	社会福祉法人　寝屋川聖和福祉会	電話	072-827-5555
保育目標	〇「わたしたちはこころを育てます」を理念にこどもの心の成長を大切にし、大きくなった時、人として何が一番大切かと言うことがわかってくれる子に育ってくれるように保育しています。 〇3歳児、4歳児、5歳児は幼稚園教育法に基づいて、教育にも力をいれております。		
保育特色	〇四つの柱を基本としています ・身体的発達（からだをきたえて元気な子）　・社会的発達（みんなと仲良く遊べる子） ・情緒的発達（こころのやさしい明るい子）　・知的発達（自分でかんがえ行動する子） 〇メリハリを大切にしています（今なにをする時かを自分たちで考えられる子） 〇薄着保育をしています（自律神経の発達をうながします） 〇3歳～5歳児クラスは体操教室（週1回） 〇4・5歳児クラスはスイミングスクール（枚方スイミング・月3回程度） 〇5歳児クラスは和太鼓指導・英会話（月1回） 〇おむつ・お布団のサブスク導入（手ぶら登園） 〇寝屋川市教育保育プログラム実施園（どっちどっちタイム）		

サブスク実施状況※1	〇	エージェンシー教育実施状況※2	〇	ICT導入状況※3	〇

ならし保育の期間	1～2週間	主な雑費	〇給食費：主食費2000円/月　副食費5100円/月（3歳児～） 〇体操教室：1000円/月（3歳児～） 〇制服一式：冬服約8000円　夏服約5000円（3歳児～） 〇体操服上下：約4800円（2歳児～）カラー帽子1350円（1歳児～） 〇絵本代：月約480円程度（2歳児～）
受入可能月齢	生後3か月以降 首が座り、体重5kg超		
標準時間	7：00～18:00		
短時間	9:00～17:00		

主な年間 行事予定	4月～6月	入園式・進級式、保育参観、春の遠足、移動動物園
	7月～9月	プール開き、七夕、夏祭り、運動会
	10月～12月	保育参観、秋の遠足、移動動物園、焼き芋大会、クリスマス会、おもちつき
	1月～3月	節分豆まき、ひなまつり、生活発表会、お別れ会、卒園式、入園説明会

駐車場の有無	〇	（駐車場備考）	13　台分

施設のホームページ	HP：https://www.neyagawaseiwa-toujin.jp Instagram：https://www.instagram.com/neyagawaseiwa.toujin/ https://enkatsu-navi.jp/facility/2701001738/
保育園の施設の雰囲気、保育の様子等	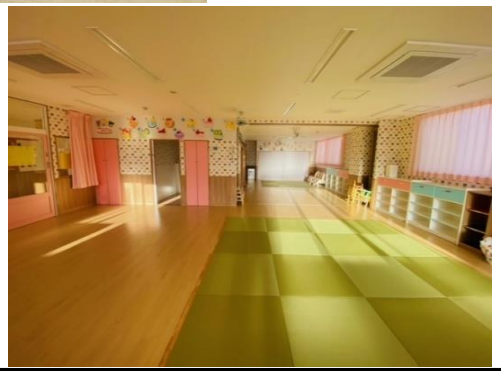

※1　サブスク…おむつ、布団等の定額利用サービスを実施している。

※2　エージェンシー教育…0歳から15歳までの15年一貫教育・保育の実現に向け、市独自の就学前教育・保育プログラムに基づく事業

※3　ICT導入…園児の登園及び降園の管理、保護者との連絡、キャッシュレス決裁等を導入している。

施設名	待機児童保育施設 認定こども園　きんもくせい保育園　分園　結	1号定員	0名
		2・3号定員	19名
施設種別	私立認定こども園	開園時間	7:30～19:00
所在地	寝屋川市成田西町15-12	交通	香里園駅徒歩15分
設置者	社会福祉法人もくせい会	電話	072-831-3030
保育目標	①元気な子ーあそびを通して体力作りをすると共に豊かな心、元気な体を育てます。 ②素直な子ー感謝の心を素直に表すことが出来る子、人の話を聞こうとする気持ちを持てる子に育てます。 ③優しい子ー友達と触れ合う中でいたわりの心が芽生え、思いやりの心が持てる優しい子に育てます。 ④明るい子ー自分の思いや考えを表現し、あいさつや会話ができる子、困った時でも頑張れる子に育てます。		
保育特色	年間を通じた待機児童の解消を目指すため、0歳児～2歳児までを対象とし、希望する保育施設を利用できるまでの間、一時的に児童を受け入れることを目的とした定員19名の待機児童保育施設です。 少人数という家庭的な環境の中、ゆったりと過ごしながら子どもたちの心身の健やかな成長を図ります。		

サブスク実施状況※1	○	エージェンシー教育実施状況※2	○	ICT導入状況※3	○
ならし保育の期間	6日間 （土曜日除く）	主な雑費	連絡ノート（0.1歳児）・・・210円 布団リース（希望者のみ）…1，700円/月		
受入可能月齢	生後6か月から				
標準時間	7:30～18:30				
短時間	9:00～17:00				
主な年間行事予定	4月～6月	こどもの日の集い・内科検診・歯科検診			
	7月～9月	七夕会・夏祭り・プール開き・おじいちゃんおばあちゃんとあそぼう会			
	10月～12月	運動会ごっこ・内科検診・おもちつきごっこ・クリスマス会			
	1月～3月	ひなまつり会 *時期は未定ですが園児の在籍の状況に合わせて、保育参観や個人懇談を実施します。			
駐車場の有無	○	（駐車場備考）	行事の時など、使用できない日もあります。		
施設のホームページ	https://swc-mokuseikai.com/kinmonkusei/				
保育園の施設の雰囲気、保育の様子等					

※1　サブスク…おむつ、布団等の定額利用サービスを実施している。

※2　エージェンシー教育…0歳から15歳までの15年一貫教育・保育の実現に向け、市独自の就学前教育・保育プログラムに基づく事業

※3　ICT導入…園児の登園及び降園の管理、保護者との連絡、キャッシュレス決裁等を導入している。